



**SERVIÇO AUTÔNOMO DE ÁGUA
E ESGOTO DE TAQUARITINGA**

PROCESSO Nº.

26/2013

T.P. nº 01/2013

Regido pela Lei nº 8.666/1993.
MENOR PREÇO GLOBAL

Objeto:

Contratação de empresa de engenharia para prestação de serviços técnicos especializados no Gerenciamento de Obras de Saneamento/Esgotos/Estação de Tratamento - ETE, incluindo todas as despesas com recursos humanos e materiais (inclusive veículos e insumos para transporte de pessoas), despesas diretas e indiretas (inclusive escritório para administração local e insumos), impostos e lucros.

Local: Rua Clineu Braga de Magalhães, nº 911 - Centro
Taquaritinga/SP

13º Vol.

11/03/2015

14:03:28

Medição 14- Apresent. e pedido de lib. p/ pagto/ envio de nota, guias



DAF-027/15

São Paulo, 09 de Março de 2.015.

Ao

Serviço Autônomo de Água e Esgoto de Taquaritinga - SAAET

Rua Clíneu Braga de Magalhães, 911

CEP 15900-000 - Centro

Taquaritinga - SP

At.: José Roberto Ferreira
Superintendente

Ref.: Contrato nº 045/2013 - Prestação de serviços técnicos especializados de engenharia no Gerenciamento de Obras de Saneamento / Esgotos / Estação de Tratamento - ETE

Ass.: Medição dos serviços / Medição 14 - Apresentação e pedido de liberação para o pagamento / Envio de nota, guias recolhidas de encargos sociais e tributários

Prezados Senhores (as),

Vimos com o presente, apresentar a V.S.as e solicitar liberação para o pagamento, da Medição 14 dos serviços realizados no mês 02/2.015, incluindo semana de 02 a 06/03/15, correspondentes a R\$ 31.755,19 (trinta e hum mil, setecentos e cinquenta e cinco reais e dezenove centavos), conforme desembolso previsto nos Cronogramas Físico e Financeiro do contrato em referência.

Aproveitamos a oportunidade, para encaminhar em anexo:

- Nota de Débito de Serviços Profissionais nº 251 para o pagamento dos serviços prestados;
- Cópias das guias de recolhimentos dos encargos sociais exigíveis - GRF FGTS competência 02/2.015 e GPS INSS competência 01/2.015;
- Cópia da guia de recolhimento do Imposto Sobre Serviços (ISS) incidente no mês 01/2.015, relativa ao 4º Trimestre (Outubro, Novembro e Dezembro) de 2.014, a qual reflete a totalidade do referido imposto devido por esta empresa, informando que somos prestadores de serviços inscritos na cidade de São Paulo, sob a forma de sociedades de profissionais, de acordo com Art. 15, da Lei Municipal 13.701/03 (Declaração Cadastral i006328/2014 em anexo) e, na forma definida em lei, conforme Portaria SF 014/2004, o ISS deve ser recolhido trimestralmente (próximo recolhimento: trimestre dos meses 01, 02 e 03/2.015, em 10/04/2.015). Maiores informações, poderão ser obtidas no sítio da PMSP e respectivo endereço: <http://www.prefeitura.sp.gov.br/cidade/secretarias/financas/servicos/iss>.

Sendo o que nos apresenta para o momento, despedimo-nos.

Atenciosamente,

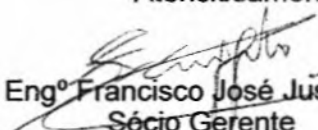

Engº Francisco José Justo
Sócio Gerente



 PERTÉCNICA HSMA Consultoria e Projetos Ltda. Rua Cônego Eugênio Leite, 623 - Cj. 42 CEP 05414-011 - Pinheiros São Paulo - SP Fone (11) 3081.9559 / Fax (11) 3081.8052	NOTA DE DÉBITO DE SERVIÇOS PROFISSIONAIS nº 251	
	CNPJ nº 73.667.271/0001-79	IM nº 2.214.104-9
	Natureza da operação: Prestação de serviços	
	Prestação de serviços: Consultoria e projetos	
	Data da emissão: 09/03/2015	
Vencimento: conf. contr.		

Isento da emissão de Nota Fiscal de acordo com Art. 15, § 3º, da Lei Municipal nº 13.701/03 de 24/12/2.003
Imposto Sobre Serviços de acordo com Art. 10, da Lei Municipal nº 13.701/03 de 24/12/2.003

USUÁRIO FINAL OU DESTINATÁRIO		
Nome: Serviço Autônomo de Água e Esgoto de Taquaritinga - SAAET		
CNPJ: 45.374.865/0001-56	IE: -	IM: -
Endereço: Rua Clineu Braga de Magalhães, 911	CEP: 15900-000	
Município: Taquaritinga	Estado: SP	

Deve(m) a PERTÉCNICA HSMA Consultoria e Projetos Ltda., estabelecida no endereço acima, a importância no valor de R\$ 31.755,19 (trinta e hum mil, setecentos e cinquenta e cinco reais e dezenove centavos), pagável na praça de São Paulo.

UNID.	QUANT.	DISCRIMINAÇÃO	PREÇOS (R\$)	
			UNITÁRIO	TOTAL
		Contrato nº 045/2.013 - Gerenciamento de Obras de Saneamento / Esgotos / Estação de Tramento - ETE, na cidade de Taquaritinga - SP. Medição 14 - Serviços prestados no mês 02/2.015 e semana 02 a 06/03/15 - Retenções RFB: IR (1,5%) = R\$ 476,33 / PIS (0,65%) = R\$ 206,40 / COFINS (3,0%) = R\$ 952,66 / CSLL (1,0%) = R\$ 317,55. <u>Dados para depósito:</u> Banco do Brasil (001) Agência nº: 6806-3 / Conta corrente nº: 608-4		31.755,19

NÃO TEM VALOR COMO RECIBO	Valor dos serviços (R\$)	31.755,19
	Total desta nota (R\$)	31.755,19

1ª Via: Destinatário [X]
2ª Via: Emitente []
3ª Via: Contábil []

[Handwritten signature]

Franci
2068
TACUAREMA



Emissão de comprovantes

SISBB - SISTEMA DE INFORMACOES BANCO DO BRASIL
09/03/2015 - AUTOATENDIMENTO - 19.06.05
6806306806 SEGUNDA VIA 0013

COMPROVANTE DE PAGAMENTO

CLIENTE: PERTECNICA HSMA LTDA
AGENCIA: 6806-3 CONTA: 608-4

Convenio	FGTS ARRECADACAO GRF	
Codigo de Barras	85800000006-2	18130179150-6
	30757805087-7	36672710001-9
Data do pagamento		06/03/2015
CNPJ/CEI	73667271/0001-79	
COMPETENCIA		02/2015
CODIGO RECOLHIMENTO		115
VENCIMENTO		07/03/2015
VALOR DEPOSITO		618,13
Valor Total		618,13

DOCUMENTO: 030601
AUTENTICACAO SISBB: 1.162.139.EAF.E8F.B37

Transação efetuada com sucesso por: J1950079 FRANCISCO JOSE JUSTO.



FUNDO DE GARANTIA DO TEMPO DE SERVIÇO

GFIP - SEFIP 8.40

GRF - GUIA DE RECOLHIMENTO DO FGTS
GERADA EM 02/03/2015 - 21:20:47



01-RAZÃO SOCIAL/NOME PERTECNICA HSMA CONSUL PROJ LIMITADA				02-DDD/TELEFONE (0011)30612549
03-FPAS 507	04-SIMPLES 1	05-REMUNERAÇÃO 7.726,73	06-QTDE TRABALHADORES 2	07-ALÍQUOTA FGTS 8
08-CÓD RECOLHIMENTO 115	09-ID RECOLHIMENTO 017980-9	10-INSCRIÇÃO/TIPO (8) 73.667.271/0001-79	11-COMPETÊNCIA 02/2015	12-DATA DE VALIDADE 07/03/2015

13-DEPÓSITO + CONTRIB SOCIAL 618,13	14-ENCARGOS 0,00	15-TOTAL A RECOLHER 618,13
--	---------------------	-------------------------------

VALOR FGTS A RECOLHER ATÉ O DIA 07/03/2015

858000000062 181301791506 307578050877 366727100019

AUTENTICAÇÃO MECÂNICA



FUNDO DE GARANTIA DO TEMPO DE SERVIÇO

GFIP - SEFIP 8.40

GRF - GUIA DE RECOLHIMENTO DO FGTS
GERADA EM 02/03/2015 - 21:20:47

01-RAZÃO SOCIAL/NOME PERTECNICA HSMA CONSUL PROJ LIMITADA				02-DDD/TELEFONE (0011)30612549
03-FPAS 507	04-SIMPLES 1	05-REMUNERAÇÃO 7.726,73	06-QTDE TRABALHADORES 2	07-ALÍQUOTA FGTS 8
08-CÓD RECOLHIMENTO 115	09-ID RECOLHIMENTO 017980-9	10-INSCRIÇÃO/TIPO (8) 73.667.271/0001-79	11-COMPETÊNCIA 02/2015	12-DATA DE VALIDADE 07/03/2015

13-DEPÓSITO + CONTRIB SOCIAL 618,13	14-ENCARGOS 0,00	15-TOTAL A RECOLHER 618,13
--	---------------------	-------------------------------

VALOR FGTS A RECOLHER ATÉ O DIA 07/03/2015

858000000062 181301791506 307578050877 366727100019

AUTENTICAÇÃO MECÂNICA



Protocolo de Envio de Arquivos Conectividade Social



Prezado Cliente PERTECNICA CONS-E PROJ SC LTDA - 017366727100017900,

Seu arquivo fdlnjxqsxcr00002.sfp foi armazenado na caixa postal da funcionalidade SEFIP/REV, na Caixa Econômica Federal, no dia 02/03/2015 às 21:22.

O número deste Protocolo de Envio de Arquivos é 3B4565D2.68394912.93ADB24E.C29E9793.

Este número é sua garantia do recebimento do arquivo pela Caixa Econômica Federal, para posterior tratamento.

Sendo detectadas ocorrências impeditivas para o seu processamento, nota explicativa será enviada para a sua Caixa Postal.

Informações Complementares:

NRA:FDINJXqsxCr00002

Base de Processamento: SP

Município de apresentação da RE: Sao Paulo/SP

Competência : 02/2015

Atenção: Este Protocolo de Entrega de Arquivos não garante a legitimidade do conteúdo das informações.

FGTS - FUNDO DE GARANTIA DO TEMPO DE SERVIÇO

GFIP - SEFIP 8.40 (22/03/2012)

DATA: 02/03/2015

HORA: 21:20:47

PÁG : 001/001

RELATÓRIO ANALÍTICO DA GRF

EMPRESA: PERTECNICA HSMA CONSUL PROJ LIMITADA

COMPETÊNCIA: 02/2015

CÓD REC: 115

FPAS: 507

INSCRIÇÃO: 73.667.271/0001-79

SIMPLES: 1

	FGTS - 8%	
QTDE TRABALHADORES		2
REMUNERAÇÃO	7.726,73	
DEPÓSITO	618,13	
ENCARGOS FGTS	0,00	
CONTRIB SOCIAL	0,00	
ENCARGOS CONTRIB SOC	0,00	
TOTAL A RECOLHER	618,13	

VALIDADE DO CÁLCULO: até 07/03/2015

RELATÓRIO PARA SIMPLES CONFERÊNCIA, NÃO É VÁLIDO PARA QUITAÇÃO.

A(S) GRF(S), PARA FINS DE QUITAÇÃO, SERÁ(ÃO) IMPRESSA(S) SOMENTE APÓS TRANSMISSÃO DO ARQUIVO VALIDADO PELO CONECTIVIDADE SOCIAL.



MINISTÉRIO DA FAZENDA - MF
SECRETARIA DA RECEITA FEDERAL DO BRASIL - RFB
GFIP - SEFIP 8.40 (22/03/2012) TABELAS 34.0 (15/01/2015)

DATA: 02/03/2015
HORA: 21:20:47
PÁG : 001/001

RELATÓRIO ANALÍTICO DE GPS

COMPETÊNCIA: 02/2015

EMPRESA	EMPRESA	OUTRAS ENT	INSCRIÇÃO DED FPAS	OUTRAS ENTIDADES VALOR DA RETENÇÃO	JUROS/MULTA	COD PAGTO TOTAL	FPAS REEMBOLSO
PERTECNICA HSMA CONSUL PROJ LIMITADA			73.667.271/0001-79		0079	2100	507
663,04	1.879,87	448,15	0,00	0,00	0,00	2.991,06	0,00



MINISTÉRIO DO TRABALHO E EMPREGO - MTE
GFIP - SEFIP 8.40 (22/03/2012) TABELAS 34.0 (15/01/2015)

MINISTÉRIO DA FAZENDA - MF

DATA: 02/03/2015
HORA: 21:20:47
PÁG : 0004/0005

RELAÇÃO DOS TRABALHADORES CONSTANTES NO ARQUIVO SEFIP
RESUMO DO FECHAMENTO - EMPRESA
FGTS

858000000062 181301791506 307578050877 366727100019

EMPRESA: PERTECNICA HSMA CONSUL PROJ LIMITADA	N° DE CONTROLE: DHmGk0GqBgz0000-3	N° ARQUIVO: FD1NJXqsxCr0000-2
COMP: 02/2015 COD REC:115 COD GPS: 2100	FPAS: 507 OUTRAS ENT: 0079 SIMPLES: 1 RAT: 2.0	INSCRIÇÃO: 73.667.271/0001-79
TOMADOR/OBRA:		FAP: 1.00 RAT AJUSTADO: 2.00
		INSCRIÇÃO:
LOGRADOURO: RUA CONEGO EUGENIO LEITE 623 CONJ 42	BAIRRO: PINHEIROS	CNAE PREPONDERANTE: 7112000
CIDADE: SAO PAULO UF: SP CEP: 05414-011		CNAE: 7112000

MODALIDADE : "Branco"-RECOLHIMENTO AO FGTS E DECLARAÇÃO À PREVIDÊNCIA

	FGTS - 8%
REMUNERAÇÃO SEM 13° SALÁRIO	7.726,73
REMUNERAÇÃO 13° SALARIO	0,00
QUANTIDADE TRABALHADORES	2

VALORES DO FGTS

DATA DE RECOLHIMENTO ATÉ 07/03/2015

DEPÓSITO FGTS	ENCARGOS FGTS	CONTRIB SOCIAL	ENCARGOS CONTRIB SOCIAL	TOTAL RECOLHER
618,13	0,00	0,00	0,00	618,13





GPS - Guia da Previdência Social



SISBB SISTEMA DE INFORMACOES BANCO DO BRASIL
20/02/2015 - AUTOATENDIMENTO - 17.43.52
6806306806 0015

COMPROVANTE DE PAGAMENTO

MINISTERIO DA PREVIDENCIA E ASSISTENCIA SOCIAL
INSTITUTO NACIONAL DO SEGURO SOCIAL
GUIA DA PREVIDENCIA SOCIAL - GPS

CLIENTE: PERTECNICA HSMA LTDA
AGENCIA: 6806-3 CONTA: 608-4

=====	
CODIGO DO PAGAMENTO	2100
COMPETENCIA	01/2015
IDENTIFICADOR	73667271000179
DATA DO PAGAMENTO	20/02/2015
VALOR DO INSS	1.985,99
VALOR OUTRAS ENTIDADES	374,48
VALOR ATM/JUROS/MULTA	0,00
VALOR TOTAL	2.360,47
=====	

DOCUMENTO: 022006
AUTENTICACAO SISBB: D.BF1.236.AEC.C46.5C2

***** VIA EMPREGADOR *****

SISBB - SISTEMA DE INFORMACOES BANCO DO BRASIL
20/02/2015 - AUTOATENDIMENTO - 17.43.52
6806306806 0015

COMPROVANTE DE PAGAMENTO

MINISTERIO DA PREVIDENCIA E ASSISTENCIA SOCIAL
INSTITUTO NACIONAL DO SEGURO SOCIAL
GUIA DA PREVIDENCIA SOCIAL - GPS

CLIENTE: PERTECNICA HSMA LTDA

=====	
CODIGO DO PAGAMENTO	2100
COMPETENCIA	01/2015
IDENTIFICADOR	73667271000179
DATA DO PAGAMENTO	20/02/2015
VALOR DO INSS	1.985,99
VALOR OUTRAS ENTIDADES	374,48
VALOR ATM/JUROS/MULTA	0,00
VALOR TOTAL	2.360,47
=====	

DOCUMENTO: 022006
AUTENTICACAO SISBB: D.BF1.236.AEC.C46.5C2

***** VIA CONTRIBUINTE *****

Transação efetuada com sucesso por: J1950079 FRANCISCO JOSE JUSTO.

Serviço de Atendimento ao Consumidor - SAC 0800 729 0722

Ouvidoria BB 0800 729 5678
Para deficientes auditivos 0800 729 0088



SISBB - SISTEMA DE INFORMACOES BANCO DO BRASIL
19/01/2015 - AUTOATENDIMENTO - 11.21.07
6806306806 SEGUNDA VIA 0002

COMPROVANTE DE PAGAMENTO

CLIENTE: PERTECNICA HSMA LTDA
AGENCIA: 6806-3 CONTA: 608-4
=====

Convenio	PREF MUN SAO PAULO		
Codigo de Barras	81680000006-8	16050000552-7	
	01501120700-6	00024220471-7	
Data do pagamento		12/01/2015	
TRIBUTO	I.S.S. - AUTO LANÇADO.		
Valor Total		616,05	

DOCUMENTO: 011201
AUTENTICACAO SISBB: E.676.92C.787.90A.173

Transação efetuada com sucesso por: J1950079 FRANCISCO JOSE JUSTO.

ISS - IMPOSTO SOBRE SERVIÇOS DE QUALQUER NATUREZA

5 ANOS
2014

A Secretaria Municipal de Finanças e Desenvolvimento Econômico alerta para o vencimento no dia **10/01/2015** do Imposto Sobre Serviços - devido pelas sociedades de profissionais, inscritas no Cadastro de Contribuintes Mobiliários - CCM, referente ao 4º trimestre de 2014. Para orientá-lo, neste comunicado encontra-se o documento de arrecadação que pode ser pago em qualquer estabelecimento da rede bancária autorizada.

Para efeito de cálculo do imposto devido, é indicado no campo "UNIDADES TAXADAS" o número de profissionais (sócios, empregados ou não) habilitados ao exercício da mesma atividade e que prestam serviços de forma pessoal, em nome da sociedade, assumindo responsabilidade pessoal, nos termos da legislação específica. Calcula-se o valor total a pagar por meio da multiplicação do valor unitário indicado no documento de arrecadação pela quantidade de unidades taxadas. Caso a quantidade de unidades taxadas esteja incorreta, é possível alterá-la e emitir a nova guia de pagamento no DUC.

Forma de pagamento: O pagamento poderá ser efetuado na rede bancária autorizada, nos terminais de autoatendimento (caixa eletrônico) ou, ainda, via *Internet banking* utilizando exclusivamente o código de barras impresso no próprio documento.

Também é possível, mediante sua Senha Web ou certificado digital, acessar o **Demonstrativo Unificado do Contribuinte - DUC** no endereço <http://www.prefeitura.sp.gov.br/duc>. O DUC fornece:

- Informações sobre valores pagos relativos ao IPTU, ao ISS, à TFA, à TRSS e à TFE;
- Extrato atualizado dos débitos do contribuinte;
- Possibilidade de emissão de novo documento de arrecadação para pagamento **após o vencimento** ou **em falta de recolhimento diverso do sugerido neste documento**.

Caso não possua acesso ao DUC, acessar <http://www.prefeitura.sp.gov.br> para emissão do novo documento de arrecadação. Sobre os pagamentos em atraso incidirão acréscimos legais, que serão calculados automaticamente no momento da emissão do documento.

Para informações adicionais, acessar o link: <http://www.prefeitura.sp.gov.br/sup>

Atendimento telefônico: 156

Atendimento presencial: EXCLUSIVAMENTE por meio de agendamento eletrônico disponível no endereço: www.prefeitura.sp.gov.br/agendamentoeof

Caso o pagamento já tenha sido efetuado, desconsiderar este comunicado.

A falta de pagamento do tributo nos prazos regulamentares sujeita a inclusão do nome do contribuinte no Cadastro Informativo Municipal - CADIN MUNICIPAL, nos termos da Lei nº 14.094, de 08/12/05.

0020430

20683 22141049 7

Emissão: 03/12/2014

ISS 2014 - SOCIEDADE DE PROFISSIONAIS

CCM 2.214.104-9	CNPJ 73.667.271/0001-79	RAZÃO SOCIAL PERTECNICA CONSULTORIA E PROJETOS SOCIEDADE SIMPLES LIMITADA			
ENDEREÇO R. CONEGO EUGENIO LEITE 623 CONJ 42		BAIRRO PINHEIROS	CEP 05414-011		
CÓDIGO DE SERVIÇO 01546	DESCRIÇÃO ENG, AGRONOMIA, ARQUIT., URBAN. E CONG.(REG. ESPEC.-SD.)				
TRIMESTRE QUARTO	INCIDÊNCIA 12/2014	VENCIMENTO 10/01/2015	VALOR DO ISS POR PROFISSIONAL (R\$) 205,35	UNIDADES TAXADAS 3	VALOR A PAGAR (R\$) 616,05

AUTENTICAÇÃO BANCÁRIA

1123 55 07 000002422047 2 4

VIA CONTRIBUINT

816800000068 160500005527 015011207006 000242204717





PREFEITURA DE SÃO PAULO
FINANÇAS E DESENVOLVIMENTO ECONÔMICO

ISS 2014 - SOCIEDADE DE PROFISSIONAIS
IMPOSTO SOBRE SERVIÇOS DE QUALQUER NATUREZA
4º TRIMESTRE

DATA DE VALIDADE
12/01/2015

CÓDIGO DE SERVIÇO
01546

INCIDÊNCIA
12/2014

VALOR DO ISS POR PROFISSIONAL (R\$)
205,35

CCM
2.214.104-9

Data de Vencimento
10/01/2015

UNIDADES TAXADAS
3

X

=

Valor a Pagar (R\$)
616,05

AUTENTICAÇÃO BANCÁRIA

1123 55 07 000002422047 2 4

VIA INSTITUIÇÃO BANCÁRIA

816800000068 160500005527 015011207006 000242204717





Prefeitura do Município de São Paulo
Secretaria Municipal de Finanças
Departamento de Arrecadação e Cobrança

Declaração Cadastral

Declaração nº : i 006328/2014
Nome/Razão Social : PERTECNICA HSMA CONSULTORIA E PROJETOS
LIMITADA
C.C.M. : 2.214.104-9

O contribuinte em epígrafe encontra-se enquadrado, para fins do disposto no art. 10 da Lei nº 13.701, de 24 de dezembro de 2003, na condição abaixo indicada:

Sociedade constituída na forma do parágrafo 1º do artigo 15º da Lei nº 13.701/03.

Emitida via Internet em : 22/08/2014

Observações:

Esta declaração possui validade de três meses a contar de sua data de expedição.

Esta declaração não possui validade como certidão negativa de tributos mobiliários. Certidões on line de tributos mobiliários devem ser requeridas no site "http://www3.prefeitura.sp.gov.br/certidao/ctm_menu.htm".

A autenticidade desta declaração poderá ser confirmada no site da Prefeitura de São Paulo (<http://www.prefeitura.sp.gov.br>).

DCO-031/15
São Paulo, 14 de Abril de 2.015.

Ao
Serviço Autônomo de Água e Esgoto de Taquaritinga - SAAET
Rua Clíneu Braga de Magalhães, 911
CEP 15900-000 - Centro
Taquaritinga - SP

At.: José Roberto Ferreira
Superintendente

Ref.: Tomada de Preços nº 001/2.013 - Contrato nº 045/2013

Ass.: Garantia contratual - Seguro Garantia / Devolução de Apólice

Prezados Senhores (as),

Em atenção às condições fixadas no Edital da licitação em referência e encerrados os serviços prestados, vimos com o presente, solicitar a V.S.as, a devolução do original da Apólice do Seguro Garantia nº 0775.63.3.041-8, emitida pela Porto Seguro Cia. de Seguros Gerais, para garantia das obrigações contratuais.

Sendo o que nos apresenta para o momento, subscrevemo-nos.

Atenciosamente,

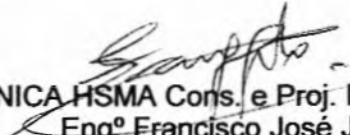

PERTÉCNICA HSMA Cons. e Proj. Ltda.
Engº Francisco José Justo
Sócio-gerente

Taquaritinga, 15 de Abril de 2.015.

Ofício nº 088/2015

Prezados Senhores:

O Serviço Autônomo de Água e Esgoto de Taquaritinga – SAAET, por seu Superintendente infra-assinado, utiliza-se do presente para, quanto ao Seguro Garantia de Apólice nº 0775.63.3.041-8, cujo tomador é a empresa Pertécnica HSMA Consultoria e Projetos LTDA, CNPJ nº 73.667.271/0001-79, cujo segurado é o próprio Serviço Autônomo de Água e Esgoto de Taquaritinga, CNPJ nº 45.374.865/0001-56, seguro este que tem por OBJETO a garantia de prestação de serviços técnicos especializados no gerenciamento de obras e de saneamento / esgotos / estação de tratamento – ETE – conforme processo licitatório 026/2013 e tomada de preços 001/2013, informar o que segue:

O contrato de nº 045/2013, com origem no processo licitatório nº 026/2013 e na Tomada de Preços nº 001/2013, feito entre este SAAET e a empresa Pertécnica HSMA Consultoria e Projetos LTDA teve sua vigência encerrada sem que tenham havido sinistros a reclamar.

Portanto, informamos que a baixa na apólice de seguro garantia retro mencionada pode ser feita, sem termos qualquer óbice a opor.

Sendo estas as informações necessárias, e colocando-nos à inteira disposição para informações suplementares, prevalecemo-nos da oportunidade para renovar protestos de alta estima e distinta consideração.

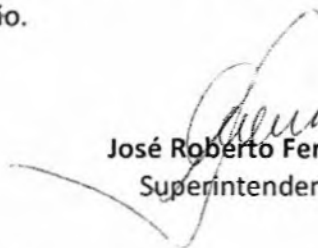
José Roberto Ferreira
Superintendente

Porto Seguro CIA de Seguros Gerais – CNPJ nº 61.198.164/0001-60
Avenida Rio Branco, nº 1489, Campos Elíseos – São Paulo – SP – CEP 01.205-905.

Recebido em
15/04/15

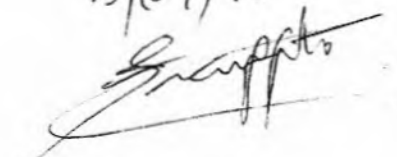



DTE-007/15

São Paulo, 27 de Janeiro de 2.015.

Ao

Serviço Autônomo de Água e Esgoto de Taquaritinga - SAAET

Rua Clineu Braga de Magalhães, 911

CEP 15900-000 - Centro

Taquaritinga - SP

At.: José Roberto Ferreira
Superintendente

Ref.: Contrato nº 045/2013 - Prestação de serviços técnicos especializados de engenharia no Gerenciamento de Obras de Saneamento / Esgotos / Estação de Tratamento - ETE

Ass.: Relatório de Acompanhamento Semanal / Semana de 19 a 23/01/2015

Prezados Senhores (as),

Vimos com o presente, encaminhar a V.S.as, para apreciação e considerações, 01 (uma) via impressa e 01 (uma) via em arquivo digital (extensão.pdf), do relatório de acompanhamento semanal das obras da Estação de Tratamento de Esgotos (ETE), objeto do contrato em referência, conforme discriminação a seguir:

- 1) Relatório de Acompanhamento da Semana de 19 a 23/01/2.015, Revisão 0 (N/Ref.: GE-174-RE-AS-049-R0).

Sendo o que nos apresenta para o momento, despedimo-nos.

Atenciosamente,



Eng.º Francisco José Justo
Sócio Gerente



SERVIÇO AUTÔNOMO DE ÁGUA E ESGOTO DE TAQUARITINGA

CONTRATO Nº 045/2013 - GERENCIAMENTO DE OBRAS DE SANEAMENTO / ESGOTOS /
ESTAÇÃO DE TRATAMENTO - ETE

RELATÓRIO DE ACOMPANHAMENTO SEMANAL – 19 A 23/01/2015

N/REF.: GE-174-RE-AS-049-R0
TAQUARITINGA -SP
JANEIRO/2015

PERTÉCNICA HSMA

APRESENTAÇÃO

Apresenta-se a seguir o Relatório de Acompanhamento Semanal, das atividades previstas no Gerenciamento das Obras da Estação de Tratamento de Esgotos – ETE a ser implantada para o Sistema de Esgotos Sanitários (SES) da cidade de Taquaritinga, em consonância com a Autorização de Serviço de 03/01/21014, para o Contrato nº 045/2013, firmado em 30/12/2013, entre o SAAET - Serviço Autônomo de Água e Esgoto de Taquaritinga e a PERTÉCNICA HSMA Consultoria e Projetos Ltda.

O principal objetivo deste relatório é propiciar ao SAAET, o acompanhamento físico das obras na semana de 19 a 23/01/2015.

ÍNDICE

- 1 - DADOS DO EMPREENDIMENTO
- 2 – ATIVIDADES NA SEMANA DE 19 A 23/01/2015
- 3 – DOCUMENTÁRIO FOTOGRÁFICO

1 - DADOS DO EMPREENDIMENTO



1 - DADOS DO EMPREENDIMENTO

- **Agente Promotor:** Governo do Estado de São Paulo / Secretaria de Saneamento e Recursos Hídricos / Departamento de Águas e Energia Elétrica - DAEE

- **Agente Financeiro e Técnico:** Departamento de Águas Energia Elétrica - DAEE

- **Objeto:** Obras de Implantação de Sistema de Afastamento e Tratamento de Esgotos Sanitários de Taquaritinga (Sede)

- **Recursos:**

- . Fonte: Programa Água Limpa;
- . Convênio nº 2011/33/00335.9, de 29/12/2.011;
- . Valor: R\$ 14.491.618,13 – Exercício 2011;
- . Prazo: 24 meses

- **Agente Executor:** Prefeitura Municipal de Taquaritinga - SP

- **Contrato das obras e serviços:**

- . Processo licitatório: Concorrência nº 011/12;
- . Contrato nº 194/12, de 11/12/2.012;
- . Contratado: KMG Consultoria e Engenharia Ltda.;
- . Valor: R\$ 11.431.936,13;
- . Prazo: 18 meses após Ordem de Serviço;
- . Ordem de Serviço de 17/12/2.012; Término: 18/06/2.014;
- . Aditivo contratual de valor (Termo Aditivo 001/2013): R\$ 2.817.533,01 (24,65%), em 31/12/2.013;
- . Valor contratual aditivado: R\$ 14.249.469,14;
- . Aditivo de prazo contratual (Termo Aditivo 001/2014): em 11/06/2.014, prorrogado em 90 (noventa) dias a contar de 18/06/2.014.
- . Aditivo de prazo contratual (Termo Aditivo 002/2014): em 15/09/2.014, prorrogado em 90 (noventa) dias a contar de 16/09/2.014.

2 – ATIVIDADES NA SEMANA 19 A 23/01/2015

No período de 19 a 23/01/2015, as atividades da Gerenciadora constaram de:

1) Acompanhamento da construção civil das unidades

→Linha de Efluente

- Concretagem do primeiro lance do PVE-01.

2) Acompanhamento das instalações hidráulico-mecânicas das unidades

→Filtros Biológico

- Troca do anel de borracha de vedação da bolsa do tubo de entrada de efluente no Filtro 2.

Obs: constatado que o vazamento era no tubo de entrada de efluente e não na curva 90°.

→Caixa de Manobra

- Troca dos anéis de borracha de vedação das bolsas dos tubos de saída de efluente das Caixas de Manobras 1 e 2.

3) Dados Gerais

- Em média a obra contou com 15 operários, trabalhando em 2 turnos, das 7:00 as 12:00h e 13:00 às 17:00h, sendo:

- 06 ajudantes;
- 03 pedreiros;
- 02 encarregado;
- 01 montador;
- 01 eng. Civil;
- 01 eng. Elétrico;
- 01 técnico de segurança.

- Todos operários estavam com EPI's.

- No período não ocorreram acidentes de trabalho.

- Não foram constatadas chuvas no período.

4) Pré-operação – Acompanhamento

- Em 22/01/2015, as 10:15h, reiniciaram os testes a frio na Caixa de Fluxo 2 e nos Filtros 1 e 2.

Na Caixa de Fluxo 2 constou vazamentos nas paredes e na comporta do extravasor. Foram constatados problemas hidráulico nos extravasores dos Filtros 1 e 2, pois quando os distribuidores centrais estão funcionando os extravasores também funcionam.

A subcontratada Integratec, realizou ajustes de configuração nos painéis de comando da Casa de Painel 1. No período da tarde os testes a frio foram interrompidos devido aos vazamentos na base do PVE-01.

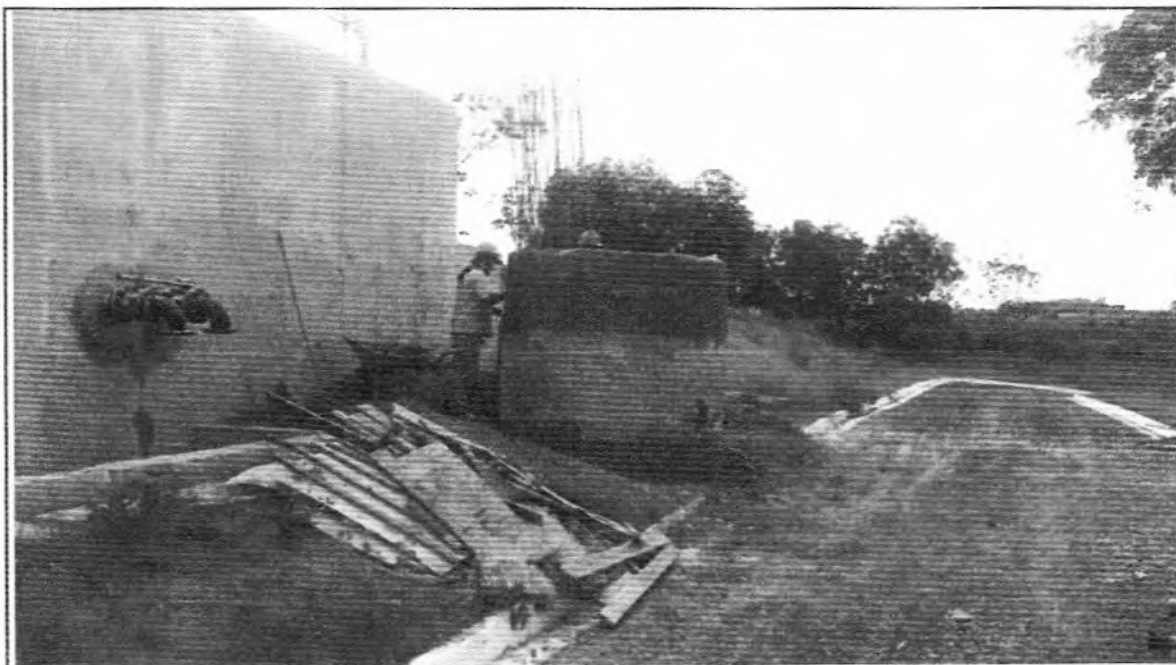

Descrição: Concretagem do primeiro lance do PVE-01.

Foto: 01

Data: 22/01/15

Arquivo: 094746



Descrição: Reparos na tubulação de entrada de efluente do Filtro 2.

Foto: 02

Data: 22/01/15

Arquivo: 094840

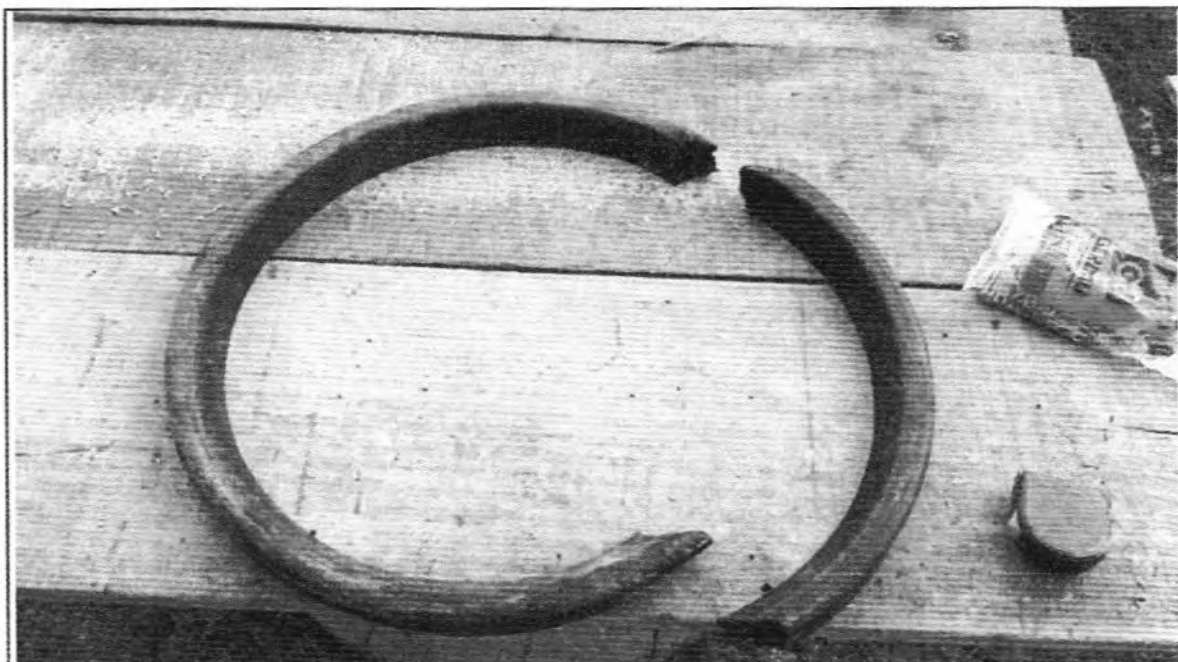

Descrição: Troca do anel de borracha de vedação da bolsa do tubo de entrada de efluente no Filtro 2.

Foto: 03

Data: 22/01/15

Arquivo: 105954

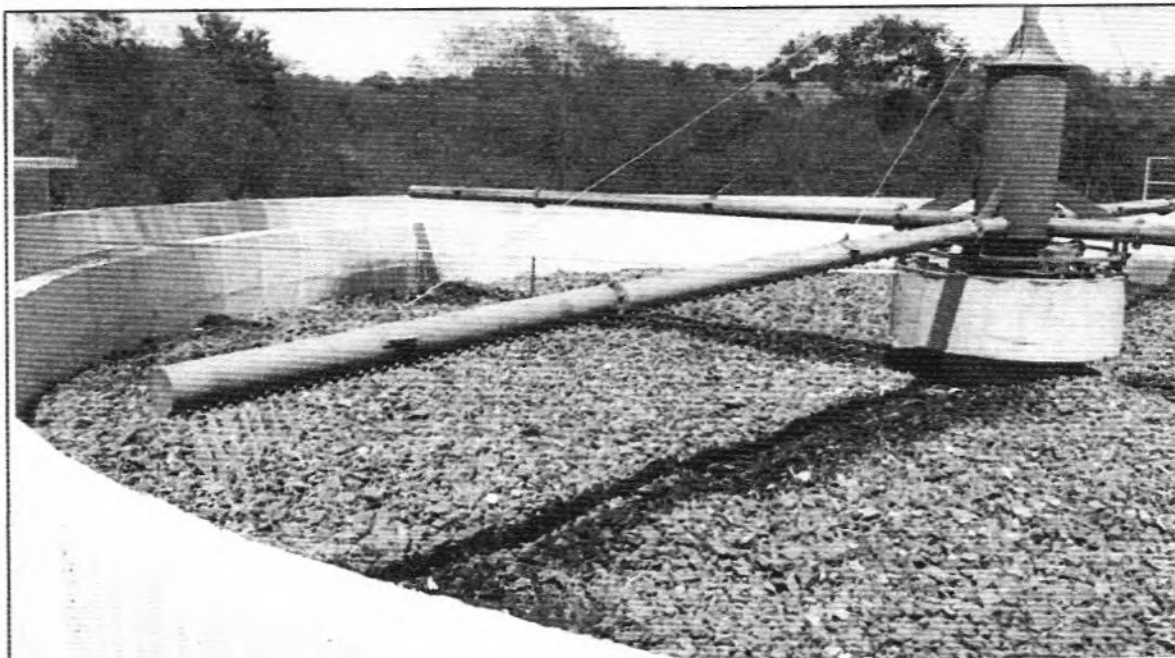

Descrição: Início do teste a frio no Filtro 1.

Foto: 04

Data: 22/01/15

Arquivo: 115135

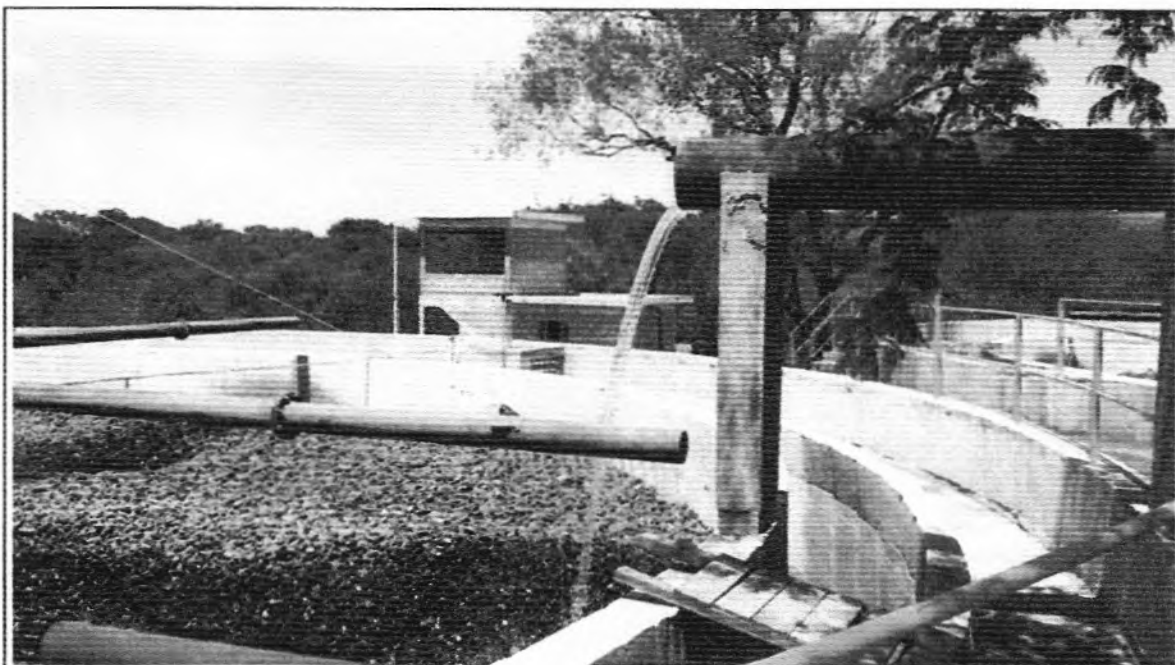

Descrição: Extravasor do Filtro 2.

Foto: 05

Data: 22/01/15

Arquivo: 120210



Descrição: Vazamentos na parede da Caixa de Fluxo 2.

Foto: 06

Data: 22/01/15

Arquivo: 134213

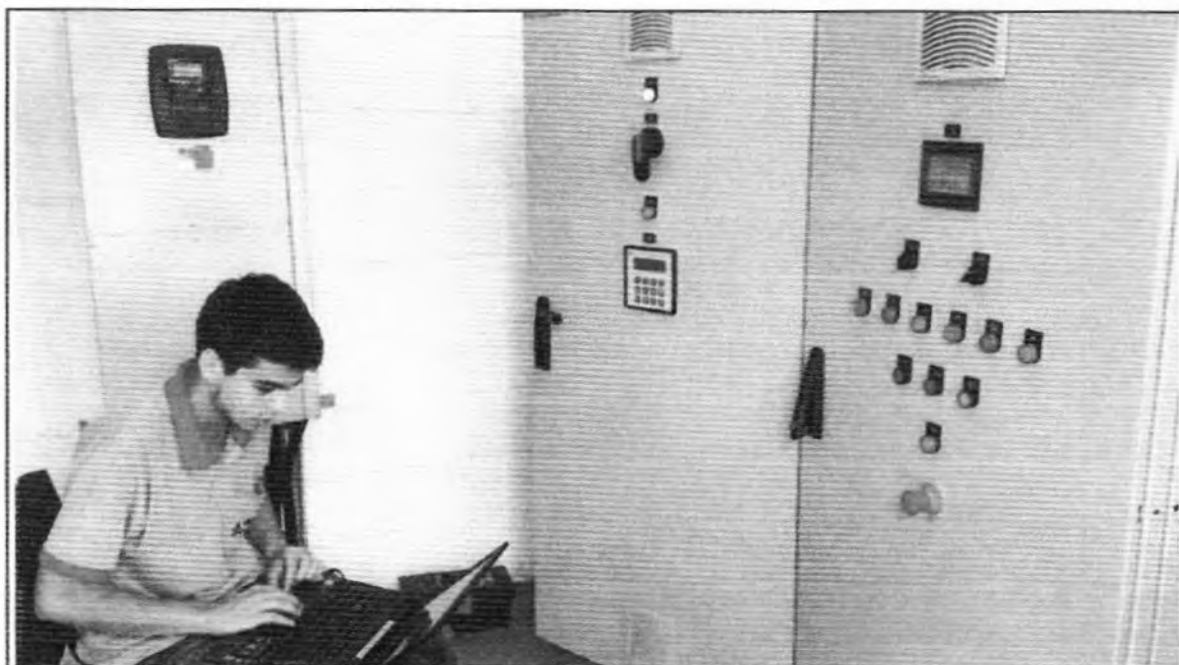

Descrição: Funcionário da Integratec realizando configuração da Casa de Paineis 1.

Foto: 07

Data: 22/01/15

Arquivo: 134744

DTE-008/15
São Paulo, 02 de Fevereiro de 2.015.

Ao
Serviço Autônomo de Água e Esgoto de Taquaritinga - SAAET
Rua Clineu Braga de Magalhães, 911
CEP 15900-000 - Centro
Taquaritinga - SP

At.: José Roberto Ferreira
Superintendente

Ref.: Contrato nº 045/2013 - Prestação de serviços técnicos especializados de engenharia no Gerenciamento de Obras de Saneamento / Esgotos / Estação de Tratamento - ETE

Ass.: Relatório de Acompanhamento Semanal / Semana de 26 a 30/01/2015

Prezados Senhores (as),

Vimos com o presente, encaminhar a V.S.as, para apreciação e considerações, 01 (uma) via impressa e 01 (uma) via em arquivo digital (extensão.pdf), do relatório de acompanhamento semanal das obras da Estação de Tratamento de Esgotos (ETE), objeto do contrato em referência, conforme discriminação a seguir:

- 1) Relatório de Acompanhamento da Semana de 26 a 30/01/2.015, Revisão 0 (N/Ref.: GE-174-RE-AS-050-R0).

Sendo o que nos apresenta para o momento, despedimo-nos.

Atenciosamente,

Engº Francisco José Justo
Sócio-Gerente

Protocolo 143 / 2015
SERVIÇO AUTÔNOMO DE ÁGUA E ESGOTO DE TAQUARITINGA
PERTÉCNICA CONSULTORIA E PROJETOS S/S LTDA
03/02/2015 16:44:13
RELATORIO DE ACOMPANHAMENTO SEMANAL - 26 A 30/01/2015



SERVIÇO AUTÔNOMO DE ÁGUA E ESGOTO DE TAQUARITINGA

CONTRATO Nº 045/2013 - GERENCIAMENTO DE OBRAS DE SANEAMENTO / ESGOTOS /
ESTAÇÃO DE TRATAMENTO - ETE

RELATÓRIO DE ACOMPANHAMENTO SEMANAL – 26 A 30/01/2015

N/REF.: GE-174-RE-AS-050-R0
TAQUARITINGA -SP
JANEIRO/2015

PERTÉCNICA HSMA

APRESENTAÇÃO

Apresenta-se a seguir o Relatório de Acompanhamento Semanal, das atividades previstas no Gerenciamento das Obras da Estação de Tratamento de Esgotos – ETE a ser implantada para o Sistema de Esgotos Sanitários (SES) da cidade de Taquaritinga, em consonância com a Autorização de Serviço de 03/01/21014, para o Contrato nº 045/2013, firmado em 30/12/2013, entre o SAAET - Serviço Autônomo de Água e Esgoto de Taquaritinga e a PERTÉCNICA HSMA Consultoria e Projetos Ltda.

O principal objetivo deste relatório é propiciar ao SAAET, o acompanhamento físico das obras na semana de 26 a 30/01/2015.



PERTÉCNICA HSMA

ÍNDICE

- 1 - DADOS DO EMPREENDIMENTO**
- 2 - ATIVIDADES NA SEMANA DE 26 A 30/01/2015**
- 3 - DOCUMENTÁRIO FOTOGRÁFICO**

1 - DADOS DO EMPREENDIMENTO



1 - DADOS DO EMPREENDIMENTO

- **Agente Promotor:** Governo do Estado de São Paulo / Secretaria de Saneamento e Recursos Hídricos / Departamento de Águas e Energia Elétrica - DAEE

- **Agente Financeiro e Técnico:** Departamento de Águas Energia Elétrica - DAEE

- **Objeto:** Obras de Implantação de Sistema de Afastamento e Tratamento de Esgotos Sanitários de Taquaritinga (Sede)

- **Recursos:**

- . Fonte: Programa Água Limpa;
- . Convênio nº 2011/33/00335.9, de 29/12/2.011;
- . Valor: R\$ 14.491.618,13 – Exercício 2011;
- . Prazo: 24 meses

- **Agente Executor:** Prefeitura Municipal de Taquaritinga - SP

- **Contrato das obras e serviços:**

- . Processo licitatório: Concorrência nº 011/12;
- . Contrato nº 194/12, de 11/12/2.012;
- . Contratado: KMG Consultoria e Engenharia Ltda.;
- . Valor: R\$ 11.431.936,13;
- . Prazo: 18 meses após Ordem de Serviço;
- . Ordem de Serviço de 17/12/2.012; Término: 18/06/2.014;
- . Aditivo contratual de valor (Termo Aditivo 001/2013): R\$ 2.817.533,01 (24,65%), em 31/12/2.013;
- . Valor contratual aditivado: R\$ 14.249.469,14;
- . Aditivo de prazo contratual (Termo Aditivo 001/2014): em 11/06/2.014, prorrogado em 90 (noventa) dias a contar de 18/06/2.014.
- . Aditivo de prazo contratual (Termo Aditivo 002/2014): em 15/09/2.014, prorrogado em 90 (noventa) dias a contar de 16/09/2.014.

2 – ATIVIDADES NA SEMANA DE 26 A 30/01/2015

2 – ATIVIDADES NA SEMANA 26 A 30/01/2015

1) Acompanhamento da construção civil das unidades

→Desarenador

- Vedação com silicone entre parede e vertedouros.

→Reatores

- Vedação com silicone entre os vertedouros e as canaletas de efluente dos Reatores 1 e 2.

→Decantadores

- Vedação com silicone entre os vertedouros e as paredes dos Decantadores 1 e 2.

→Linha de Efluente

- Concretagem do segundo lance do PVE-01.

2) Dados Gerais

- Em média a obra contou com 15 operários, trabalhando em 2 turnos, das 7:00 as 12:00h e 13:00 às 17:00h, sendo:

- 06 ajudantes;
- 03 pedreiros;
- 02 encarregado;
- 01 montador;
- 01 eng. Civil;
- 01 eng. Elétrico;
- 01 técnico de segurança.

- Todos operários estavam com EPI's.

- No período não ocorreram acidentes de trabalho.

- Não foram constatadas chuvas no período.

3) Pré-operação – Acompanhamento

- Em 28/01/2015, as 10:00h, reiniciaram os testes a frio.

As Caixas de Fluxo 1, 2 e 3 apresentaram vazamentos nas comportas do extravasor.

O Reator 1 foi cheio para ser testada a estanqueidade, após passar por reparos nas paredes internas.

Foram cheios os Filtros 1 e 2, com o distribuidor central energizado. O Filtro 2 apresentou vazamento na flange entre o tubo de encaixe no distribuidor central.

Prosseguiram os testes a frio com enchimento do Decantador 1, que não apresentou vazamentos. Após iniciou o enchimento do Decantador 2.

- Dia 29/01/2015, os testes foram interrompidos para reparos nas unidades que apresentaram problema.

No Reator 1 apresentou novamente vazamento de baixo da escada de acesso a comporta.

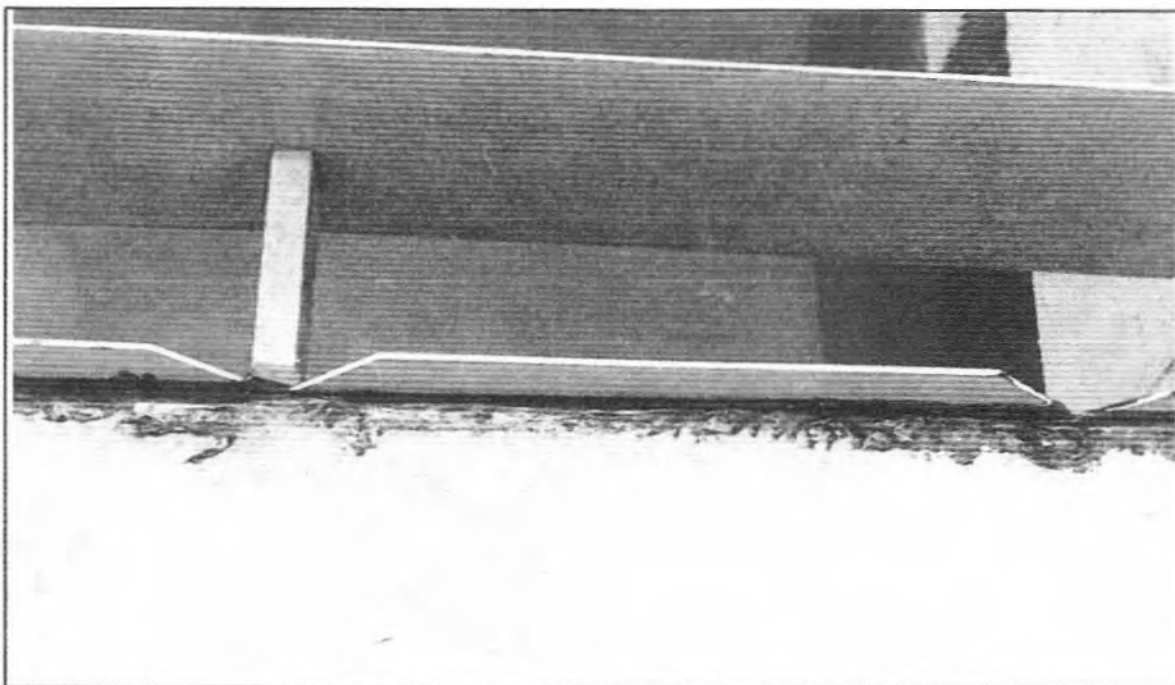

Descrição: Vedação com silicone entre parede e vertedouros do Reator 1.

Foto: 01

Data: 28/01/15

Arquivo: 132416



Descrição: Vazamento na comporta do do extravasor da Caixa de Fluxo 1.

Foto: 02

Data: 28/01/15

Arquivo: 133917



Descrição: Concretagem do segundo lance do PVE-01

Foto: 03

Data: 28/01/15

Arquivo: 134220



Descrição: Vazamento da comporta do do extravasor da Caixa de Fluxo 2.

Foto: 04

Data: 28/01/15

Arquivo: 134642

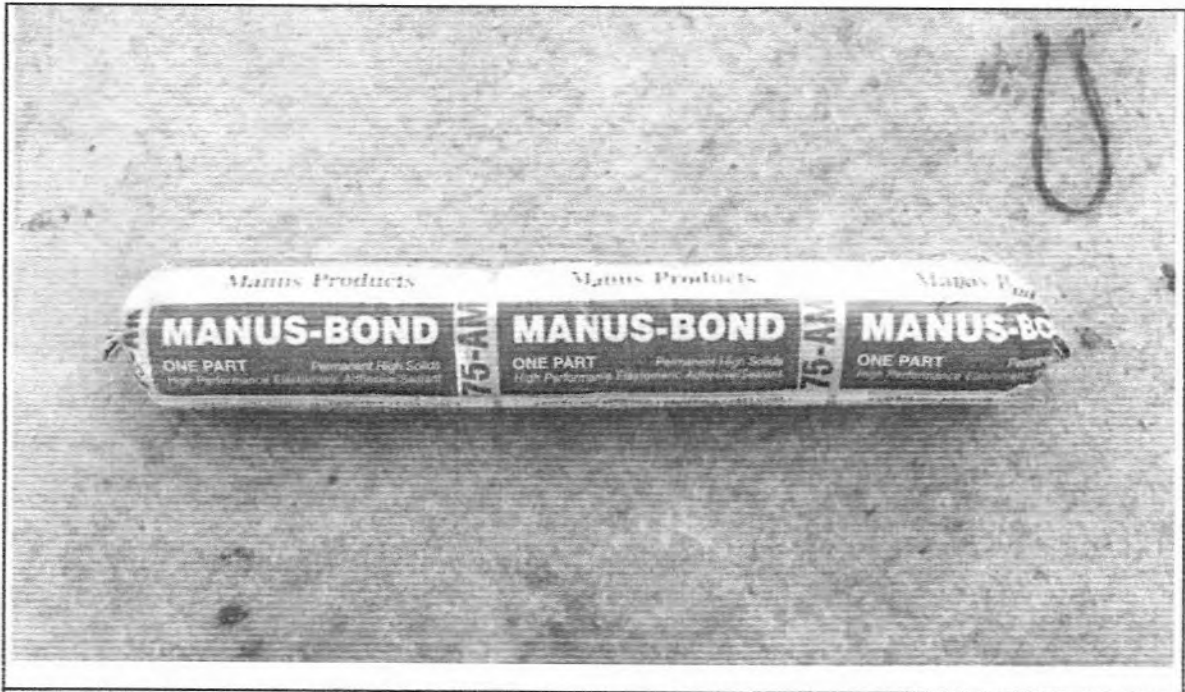

Descrição: Silicone utilizado para vedação dos vertedouros.

Foto: 05

Data: 29/01/15

Arquivo: 092028

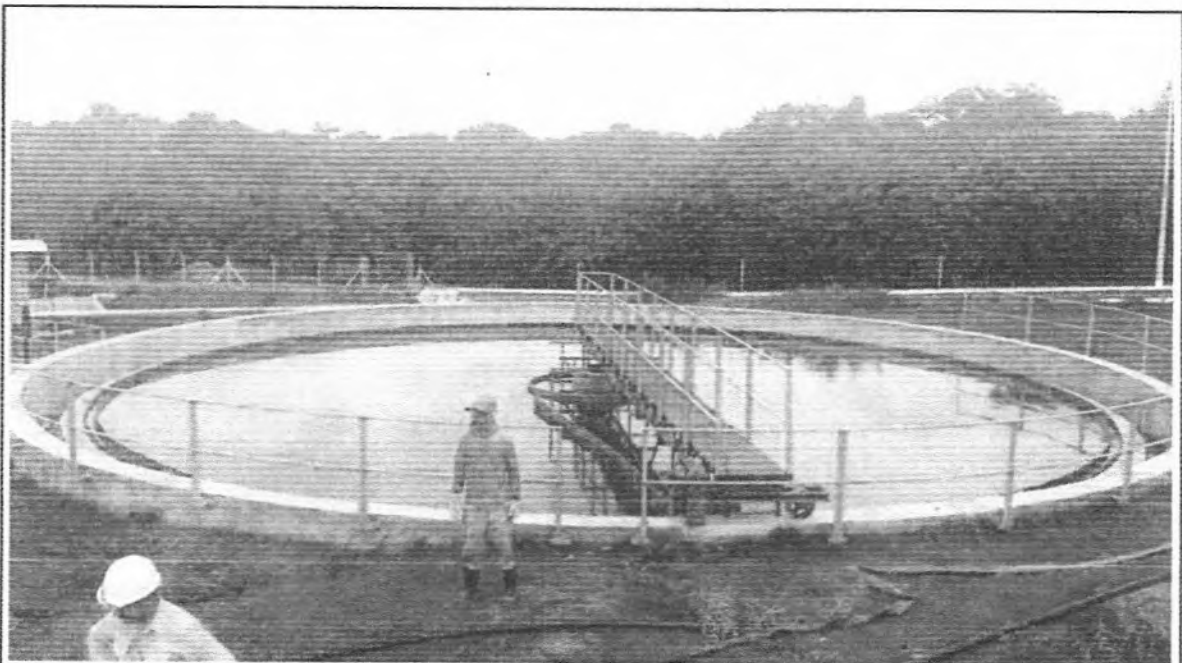

Descrição: Enchimento do Decantador 1.

Foto: 06

Data: 29/01/15

Arquivo: 105039

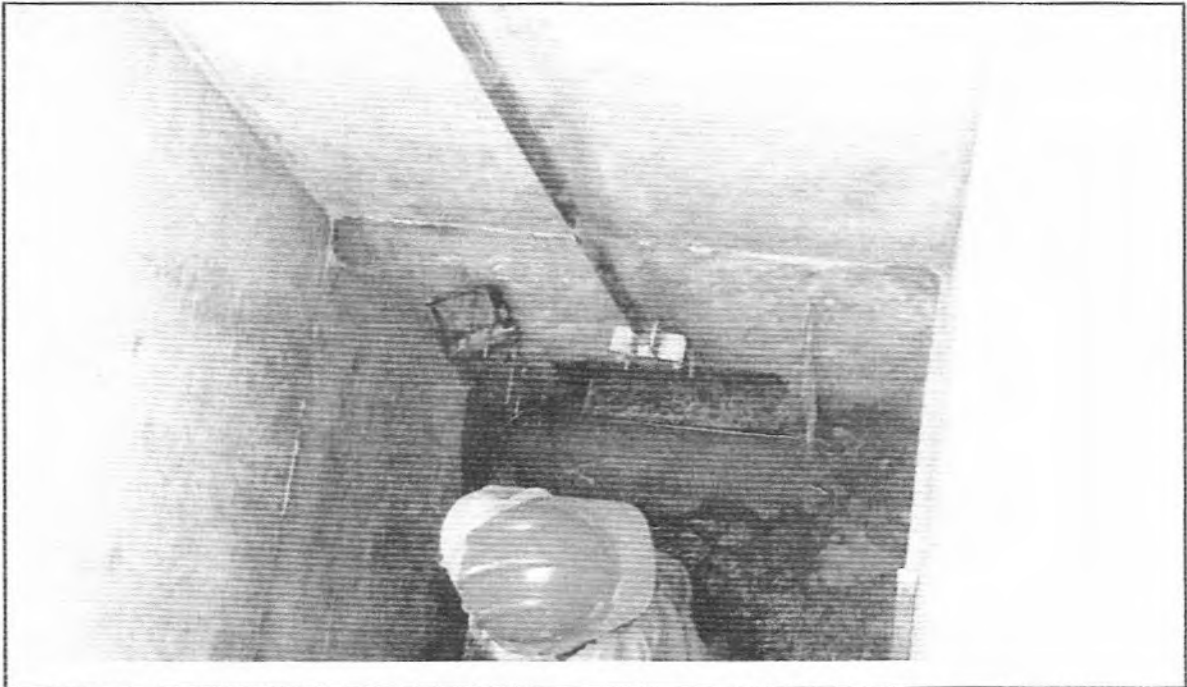

Descrição: Reparos na comporta do extravasor da Caixa de Fluxo 3.

Foto: 07

Data: 29/01/15

Arquivo: 150601



Descrição: Testes a frio no Filtro 1.

Foto: 08

Data: 29/01/15

Arquivo: 20150119

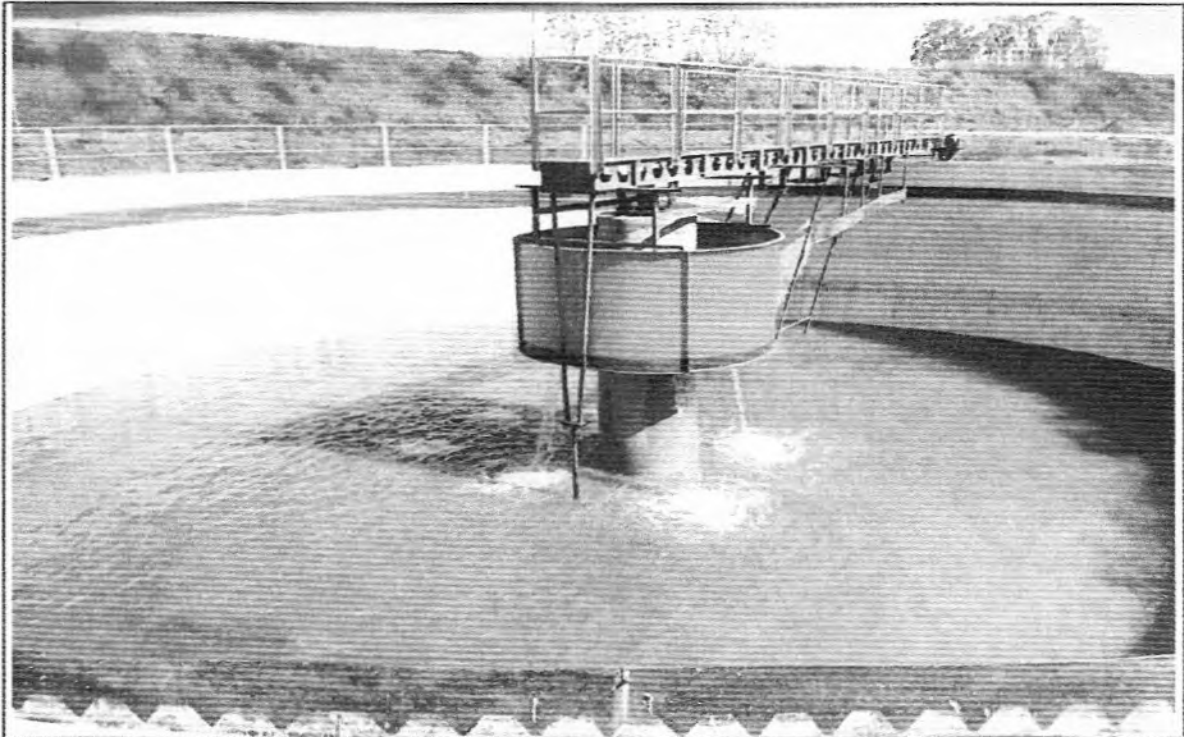

Descrição: Início do enchimento do Decantador 2.

Foto: 09

Data: 29/01/15

Arquivo: 0051

DTE-013/15

São Paulo, 09 de Fevereiro de 2.015.

Ao

Serviço Autônomo de Água e Esgoto de Taquaritinga - SAAET

Rua Clineu Braga de Magalhães, 911

CEP 15900-000 - Centro

Taquaritinga - SP

Protocolo 182 / 2015

SERVIÇO AUTÔNOMO DE ÁGUA E ESGOTO DE TAQUARITINGA
PERTÉCNICA CONSULTORIA E PROJETOS S/S LTDA

11/02/2015

13:25:10

Relatório Mensal do Acompanhamento Físico e Financeiro

At.: José Roberto Ferreira
Superintendente

Ref.: Contrato nº 045/2013 - Prestação de serviços técnicos especializados de engenharia no Gerenciamento de Obras de Saneamento / Esgotos / Estação de Tratamento - ETE

Ass.: Relatório Mensal do Acompanhamento Físico e Financeiro / Apresentação
Mês 01/2.015 (R0)

Prezados Senhores (as),

Vimos com o presente, encaminhar a VS.as, para apreciação e considerações, 01 (uma) via impressa e 01 (uma) via em arquivo digital (extensão .pdf), do relatório de mensal do acompanhamento físico e financeiro das obras da Estação de Tratamento de Esgotos (ETE), objeto do contrato em referência, conforme discriminação a seguir:

- Relatório Mensal do Acompanhamento Físico e Financeiro – Mês 01/2.015, Revisão 0 (N/Ref.: GE-174-RE-AM-013-R0).

Sendo o que nos apresenta para o momento, despedimo-nos.

Atenciosamente,

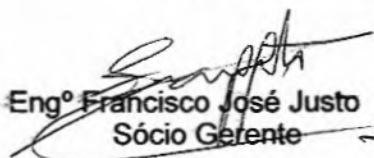
Engº Francisco José Justo
Sócio Gerente



SERVIÇO AUTÔNOMO DE ÁGUA E ESGOTO DE TAQUARITINGA

**CONTRATO Nº 045/2013 - GERENCIAMENTO DE OBRAS DE SANEAMENTO / ESGOTOS /
ESTAÇÃO DE TRATAMENTO - ETE**

RELATÓRIO MENSAL DAS ATIVIDADES – PERÍODO 01 A 31/01/2.015

**N/REF.: GE-174-RE-MA-013-R0
TAQUARITINGA -SP
JANEIRO/2015**



PERTÉCNICA HSMA

APRESENTAÇÃO

Apresenta-se a seguir o "Relatório Mensal das Atividades – Período 01 a 31/01/2.015" desenvolvidas no Gerenciamento das Obras da Estação de Tratamento de Esgotos – ETE a ser implantada para o Sistema de Esgotos Sanitários (SES) da cidade de Taquaritinga, em consonância com a Autorização de Serviço de 03/01/21014, para o Contrato nº 045/2013, firmado em 30/12/2013, entre o SAAET - Serviço Autônomo de Água e Esgoto de Taquaritinga e a PERTÉCNICA HSMA Consultoria e Projetos Ltda.

ÍNDICE

- 1 - DADOS DO EMPREENDIMENTO**
- 2 - OS SERVIÇOS DE GERENCIAMENTO DAS OBRAS CONTRATADOS**
- 3 - AS OBRAS CONTRATADAS**
- 4 - ATIVIDADES NO PERÍODO 01 A 31/01/2015**
- 5 - DOCUMENTÁRIO FOTOGRÁFICO**
- 6 - DESENHOS**

1 - DADOS DO EMPREENDIMENTO

1 - DADOS DO EMPREENDIMENTO

- **Agente Promotor:** Governo do Estado de São Paulo / Secretaria de Saneamento e Recursos Hídricos / Departamento de Águas e Energia Elétrica - DAEE

- **Agente Financeiro e Técnico:** Departamento de Águas Energia Elétrica - DAEE

- **Objeto:** Obras de Implantação de Sistema de Afastamento e Tratamento de Esgotos Sanitários de Taquaritinga (Sede)

- Recursos:

- . Fonte: Programa Água Limpa;
- . Convênio nº 2011/33/00335.9, de 29/12/2.011;
- . Valor: R\$ 14.491.618,13 – Exercício 2011;
- . Prazo: 24 meses

- **Agente Executor:** Prefeitura Municipal de Taquaritinga - SP

- Contrato das obras e serviços:

- . Processo licitatório: Concorrência nº 011/12;
- . Contrato nº 194/12, de 11/12/2.012;
- . Contratado: KMG Consultoria e Engenharia Ltda.;
- . Valor: R\$ 11.431.936,13;
- . Prazo: 18 meses após Ordem de Serviço;
- . Ordem de Serviço de 17/12/2.012; Término: 18/06/2.014;
- . Aditivo contratual de valor (Termo Aditivo 001/2013): R\$ 2.817.533,01 (24,65%), em 31/12/2.013;
- . Valor contratual aditivado: R\$ 14.249.469,14;
- . Aditivo de prazo contratual (Termo Aditivo 001/2014): em 11/06/2.014, prorrogado em 90 (noventa) dias a contar de 18/06/2.014.
- . Aditivo de prazo contratual (Termo Aditivo 002/2014): em 15/09/2.014, prorrogado em 90 (noventa) dias a contar de 18/12/2.014.

2 - OS SERVIÇOS DE GERENCIAMENTO DAS OBRAS CONTRATADOS

2 – OS SERVIÇOS DE GERENCIAMENTO DAS OBRAS CONTRATADOS

O escopo dos trabalhos é a prestação de serviços de Gerenciamento das Obras do Sistema de Afastamento e Tratamento de Esgotos Sanitários de Taquaritinga (Sede), licitadas pela Prefeitura Municipal de Taquaritinga através da Concorrência nº 011/2012, que resultou no Contrato nº 194/12, firmado com a empresa KMG Consultoria e Engenharia Ltda..

Os serviços do Gerenciamento deverão fornecer suporte técnico e operacional ao Serviço Municipal de Água e Esgoto de Taquaritinga – SAAET, na gestão da implantação do Sistema de Afastamento e Tratamento de Esgotos Sanitários, de modo a assegurar que os projetos e obras sejam executados de acordo com o cronograma físico-financeiro contratados pela Prefeitura Municipal de Taquaritinga, com a qualidade necessária definida nos projetos, memoriais descritivos e pelas normas brasileiras, gerenciando de maneira confiável e eficaz as seguintes frentes de trabalho:

- Fiscalização e acompanhamento das obras e adequações realizadas pelas empreiteiras para atendimento a alterações definidas por órgãos públicos ou equivalentes, tais como concessionárias de serviços públicos, dentre outros;
- Elaboração de elementos técnicos para processos de contratação de projetos, obras e serviços;
- Acompanhamento da elaboração e compatibilização de projetos complementares;
- Acompanhamento dos cronogramas das obras das edificações;
- Acompanhamento dos cronogramas das obras de infraestrutura e compatibilização dos mesmos com o cronograma geral do empreendimento;
- Acompanhamento da execução de serviços relativos à infraestrutura, envolvendo serviços preliminares, terraplenagem, micro e macro drenagem, contenções, redes de abastecimento de água, redes coletoras de esgoto, redes de energia elétrica, pavimentação, obras de arte em concreto, urbanização e paisagismo que se aplicarem a implantação em foco;
- Registro e organização do arquivo "as-built" como referência essencial para realização de manutenções e eventuais reparos após a implantação do empreendimento;
- Realização de consultoria técnica especializada para solução de problemas específicos relacionados ao projeto, à construção ou ao licenciamento/regularização das obras;
- Realização de atividades de Pré-Operação (Comissionamento):
- Todos os demais serviços que venham a ser identificados como necessários para a viabilização do empreendimento e para atendimento das funcionalidades desejadas e estabelecidas pelo SAAET.

3 - AS OBRAS CONTRATADAS

3 - AS OBRAS CONTRATADAS

As obras foram licitadas e contratadas pela Prefeitura Municipal de Taquaritinga com a empresa KMG Consultoria e Engenharia Ltda., de acordo o Projeto Básico das Obras do Sistema de Afastamento e Tratamento de Esgotos Sanitários de Taquaritinga, elaborado pela empresa Engecorps – Corpo de Engenheiros Consultores Ltda., em Dezembro/2.009, contratada pelo Departamento de Águas Energia Elétrica – DAEE, para a execução de Projetos de Sistemas de Esgoto Sanitário, dentro do Projeto Água Limpa, Lote 1.

Ao longo da execução das obras, o Projeto Básico Engecorps – 12/2.009 foi revisado pela KMG, em função, entre outras justificativas, para atender as demandas projetadas para a população urbana de Taquaritinga, evoluídas a partir dos dados populacionais atualizados disponibilizados pelo Censo IBGE/2.010. A KMG subcontratou a revisão dos projetos com a empresa Sistemas Ambientais Engenharia, Consultoria e saneamento Ltda.

O quadro 1 a seguir discrimina as Obras do Sistema de Afastamento e Tratamento de Esgotos Sanitários de Taquaritinga (Sede), licitadas e contratadas com KMG, bem como, valores aditados ao contrato em função da revisão do Projeto Básico.

- Quadro 1 - Obras do Sistema de Afastamento e Tratamento de Esgotos Sanitários de Taquaritinga

ÍTEM	DISCRIMINAÇÃO DOS SERVIÇOS	VALORES CONTRATUAIS (R\$)	
		ORIGINAL	COM ADITIVO
1	EMISSÁRIO BRUTO EMB01	32.367,61	24.883,38
2	EEE FINAL	732.407,51	870.040,40
3	LINHA DE RECALQUE	138.249,42	101.659,03
4	MOVIMENTO DE TERRA ETE	329.817,66	329.817,66
5	GUARITA	38.884,13	39.272,44
6	ADMINISTRAÇÃO	167.384,94	160.426,38
7	GRADEAMENTO E DESARENAÇÃO	586.074,91	557.236,70
8	REATORES ANAERÓBICOS 1 E 2	1.842.451,97	3.164.878,20
9	FILTROS BIOLÓGICOS 1 E 2	1.738.586,37	2.527.587,55
10	DECANTADORES SECUNDÁRIOS 1 E 2	1.066.535,54	1.704.851,46
11	EE DE RECIRCULAÇÃO	485.284,77	612.831,78
12	CÂMARA DE CONTATO	382.806,39	382.806,39
13	CASA DE DESIDRATAÇÃO DE LODO	306.118,28	303.715,24
14	EE DE LODO ADENSADO	70.946,26	74.582,26
15	ADENSADOR DE LODO	154.552,19	0,00
16	TANQUES DE HIPOCLORITO	151.058,56	151.058,56
17	EFLUENTE FINAL	415.844,16	184.121,55
18	INTERLIGAÇÕES DO SISTEMA	582.679,84	737.470,25
19	SISTEMA DE ÁGUA POTÁVEL	44.414,70	47.836,89
20	SISTEMA DE DRENAGEM PLUVIAL	257.978,71	207.325,28
21	CAIXAS DE FLUXO 1, 2 E 3	393.197,26	417.382,13
22	URBANIZAÇÃO DA ETE	834.620,53	723.344,73
23	SERVIÇO INSTALAÇÕES ELÉTRICAS	574.674,42	574.674,42
24	SUPERVISÃO E CONTROLE	105.000,00	105.000,00
25	PROJETO	0,00	60.000,00
26	SISTEMA DE DRENAGEM SUBTERRÂNEA	0,00	186.666,46
	VALOR TOTAL	11.431.936,13	14.249.469,14

4 – ATIVIDADES NO PERÍODO 01 A 31/01/2015

4 – ATIVIDADES NO PERÍODO 01 A 31/01/2015

4.1 - Equipe Técnica

O quadro a seguir, indica a relação nominal e qualificação dos profissionais de nível superior componentes da equipe técnica alocada para o desenvolvimento das atividades da Gerenciadora no período de 01 a 31/01/15:

NOME	FORMAÇÃO	CATEGORIA PROFISSIONAL	EXPERIÊNCIA (ANOS)	QUALIFICAÇÃO
Francisco José Justo	Eng ^a Sanitária	Eng ^o Senior	30	Responsabilidade técnica do contrato e do gerenciamento das obras
Francisco M. Raposo	Eng ^a Civil	Eng ^o Senior	36	Coordenação do gerenciamento de obras
Maurício Lopes Brandão	Eng ^a Civil	Eng ^o Senior	21	Consultoria e gerenciamento de obras de Saneamento Ambiental
Guilherme Georgetti Fernandes	Eng ^a Ambiental	Eng ^a Júnior	03	Gerenciamento de obras de Saneamento Ambiental

4.2 - Atividades desenvolvidas pela Gerenciadora no período de 01 a 31/01/2015:

Embora a empreiteira KMG tenha protocolado junto a P.M.Taquaritinga (Protocolo nº 0000006002/2014) o ofício nº C.KMG-90/2014, datado de 25/07/2.0104, informando a paralisação imediata dos serviços, por não receber resposta ao ofício nº C.KMG-88/2014, datado de 04/06/2.0104 e por não recebimento dos valores de reajustes do contrato, as obras foram continuadas.

4.2.1 - Acompanhamento da construção civil das unidades

→Desarenador

- Vedação com silicone entre parede e vertedouros.

→Reatores

- Reparos no vazamento do Reator 1;

- Impermeabilização das paredes internas para estancamento dos vazamentos do Reator 1;

- Vedação com silicone entre os vertedouros e as canaletas de efluente dos Reatores 1 e 2.

→Caixa de Fluxo

- Reparos nas comportas do extravasor das Caixas de Fluxo 1 e 3.

→Decantador

- Grauteamento da canaleta de caminhamento da ponte do raspador de lodo do Decantador 1;

- Vedação com silicone entre os vertedouros e as paredes dos Decantadores 1 e 2.

→Linha de Efluente

- Execução do PVE-01

Obs: Aumento do diâmetro e altura do PVE-01, que trabalhará afogado para que a Caixa de Fluxo 2 atinja cota (NA) de funcionamento.

4.2.2) Acompanhamento das instalações hidráulico-mecânicas das unidades

→Filtros Biológico

- Troca do anel de borracha de vedação da bolsa do tubo de entrada de efluente no Filtro 2.

Obs: constatado que o vazamento era no tubo de entrada de efluente e não na curva 90°.

4.2.3 - Dados gerais

- Em média a obra contou com 23 operários, trabalhando em 2 turnos, das 7:00 as 12:00h e 13:00 às 17:00h, constando:

- 06 ajudantes;
- 03 pedreiros;
- 02 encarregado;
- 01 montador;
- 01 eng. Civil;
- 01 eng. Elétrico;
- 01 administrativo.

- Os operários estavam com EPI's.

- No período não ocorreram acidentes de trabalho.

- Não foram constatadas chuvas no período.

4.2.4 - Pré-operação – Acompanhamento

- No período de 01 a 21/01/15 não ocorreram testes.

- Em 22/01/2015, as 10:15h, reiniciaram os testes a frio na Caixa de Fluxo 2 e nos Filtros 1 e 2.

Na Caixa de Fluxo 2 constaram vazamentos nas paredes e na comporta do extravasor.

Foram constatados problemas hidráulicos nos extravasores dos Filtros 1 e 2, quando os distribuidores centrais estão funcionando os extravasores também funcionam.

A subcontratada Integratec, realizou ajustes de configuração nos painéis de comando da Casa de Paineis 1. No período da tarde os testes a frio foram interrompidos devido a vazamentos na base do PVE-01.

- Em 28/01/2015, as 10:00h, reiniciaram os testes a frio.

As Caixas de Fluxo 1, 2 e 3 apresentaram vazamentos nas comportas dos extravasores.

O Reator 1 foi enchido para testar a estanqueidade, após passar por reparos nas paredes internas.

Foram enchidos os Filtros 1 e 2, com o distribuidor central energizado. O Filtro 2 apresentou vazamento na flange entre o tubo de encaixe no distribuidor central.

Prosseguiram os testes a frio com enchimento do Decantador 1, que não apresentou vazamentos. Após, iniciou-se o enchimento do Decantador 2.

- Dia 29/01/2015, os testes foram interrompidos para reparos nas unidades que apresentaram problema.

No Reator 1 apresentou novamente vazamento debaixo da escada de acesso a comporta.

4.2.5 – Acompanhamento Físico-Financeiro das Obras e Serviços

Não foi realizada medição das obras e serviços no período entre 01 e 31/01/2.015.

A planilha à frente, indica a posição física e financeira acumulada das Obras do Sistema de Afastamento e Tratamento de Esgotos Sanitários de Taquaritinga (Sede), na última medição realizada - Medição nº 22 – período 01 a 16/09/2.014.



PER							
PREÇOS (R\$)							
	TOTAL CONTRATO	ACUMUL. ANTERIOR	REALIZ. NO PERÍODO	TOTAL	REALIZ. ANTERIOR (%)	REALIZ. NO PERÍODO (%)	REALIZ. TOTAL (%)
3	24.883,38	24.883,38	0,00	24.883,38	100,00%	0,00%	100,00%
9	870.040,40	870.040,42	0,00	870.040,42	100,00%	0,00%	100,00%
9	101.659,03	103.659,03	0,00	103.659,03	101,97%	0,00%	101,97%
0	329.817,86	329.817,82	0,00	329.817,82	100,00%	0,00%	100,00%
1	39.272,44	39.272,42	0,00	39.272,42	100,00%	0,00%	100,00%
3	160.426,38	160.426,36	0,00	160.426,36	100,00%	0,00%	100,00%
1	557.236,70	557.236,70	0,00	557.236,70	100,00%	0,00%	100,00%
3	3.164.878,20	3.164.878,26	0,00	3.164.878,26	100,00%	0,00%	100,00%
3	2.527.587,55	2.527.584,26	0,00	2.527.584,26	100,00%	0,00%	100,00%
2	1.704.851,46	1.704.851,45	0,00	1.704.851,45	100,00%	0,00%	100,00%
1	612.831,78	612.831,86	0,00	612.831,86	100,00%	0,00%	100,00%
0	382.806,39	382.806,40	0,00	382.806,40	100,00%	0,00%	100,00%
4	303.715,24	303.715,28	0,00	303.715,28	100,00%	0,00%	100,00%
0	74.582,26	74.582,27	0,00	74.582,27	100,00%	0,00%	100,00%
9	0,00	0,00	0,00	0,00	0,00%	0,00%	0,00%
0	151.058,58	151.058,58	0,00	151.058,58	100,00%	0,00%	100,00%
1	184.121,55	184.121,55	0,00	184.121,55	100,00%	0,00%	100,00%
1	737.470,25	737.470,24	0,00	737.470,24	100,00%	0,00%	100,00%
9	47.836,89	47.836,90	0,00	47.836,90	100,00%	0,00%	100,00%
3	207.325,28	207.325,30	0,00	207.325,30	100,00%	0,00%	100,00%
7	417.382,13	417.382,12	0,00	417.382,12	100,00%	0,00%	100,00%
0	723.344,73	722.219,74	1.127,84	723.347,58	99,84%	0,16%	100,00%
0	574.674,42	571.047,50	3.628,92	574.674,42	99,37%	0,63%	100,00%
0	105.000,00	94.500,00	4.200,00	98.700,00	90,00%	4,00%	94,00%
0	60.000,00	60.000,00	0,00	60.000,00	100,00%	0,00%	100,00%
6	186.666,46	186.666,45	8.954,76	195.621,21	100,00%	4,80%	104,80%
3	14.249.468,14	14.236.214,58	17.909,82	14.254.123,99	99,91%	6,13%	100,00%



Descrição: Retirada do meio filtrante para reparos na curva de 90° Filtro 2

Foto: 01

Data: 09/01/15

Arquivo: 102913

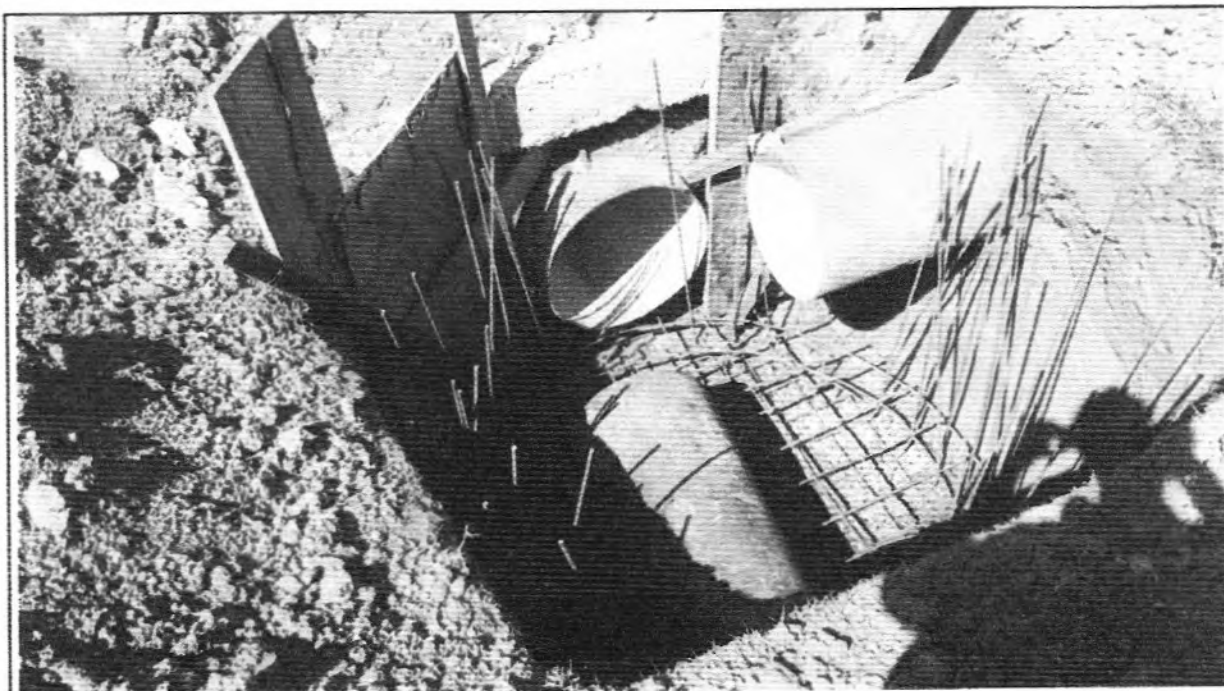

Descrição: Reparos no PVE-02.

Foto: 02

Data: 09/01/15

Arquivo: 102951

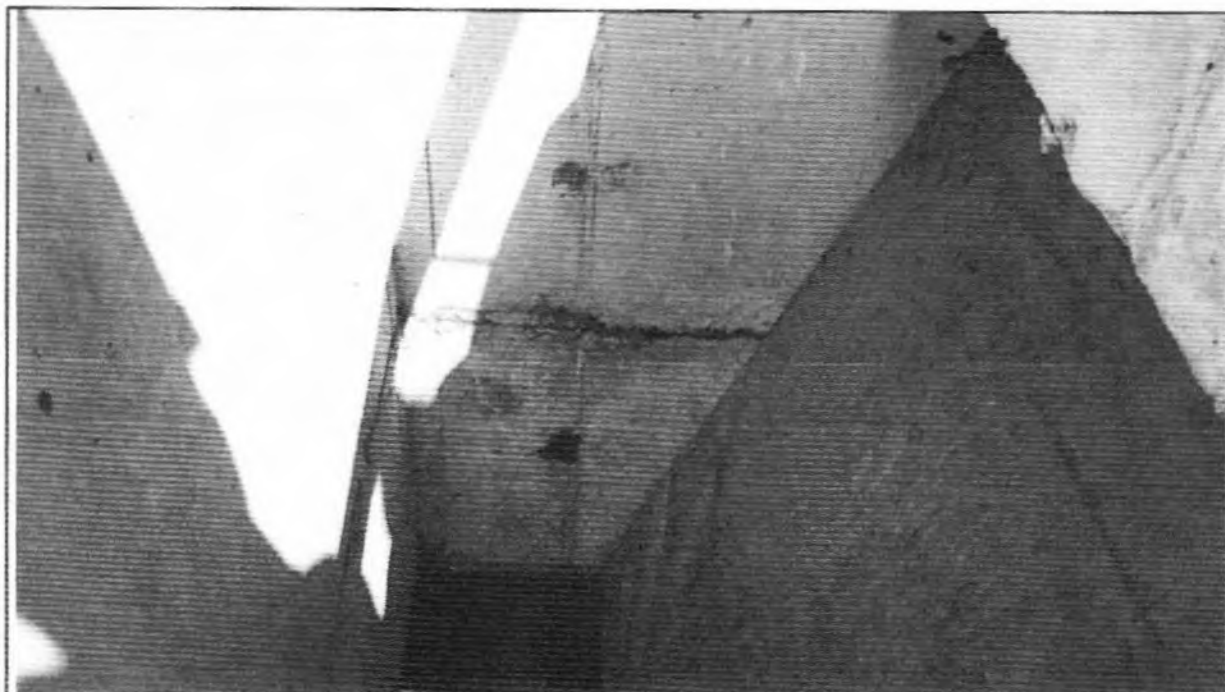

Descrição: Vazamento da parede do Reator 1.

Foto: 03

Data: 09/01/15

Arquivo: 110123

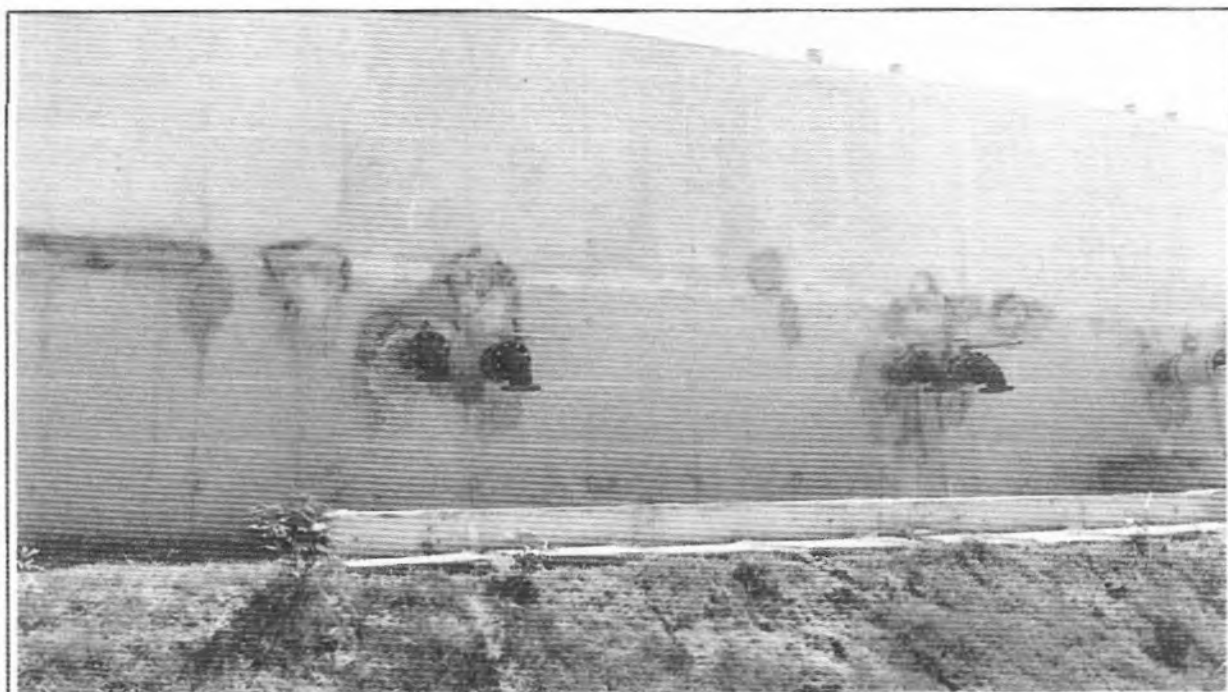

Descrição: Vazamentos da parede do Reator 1.

Foto: 04

Data: 09/01/15

Arquivo: 110314

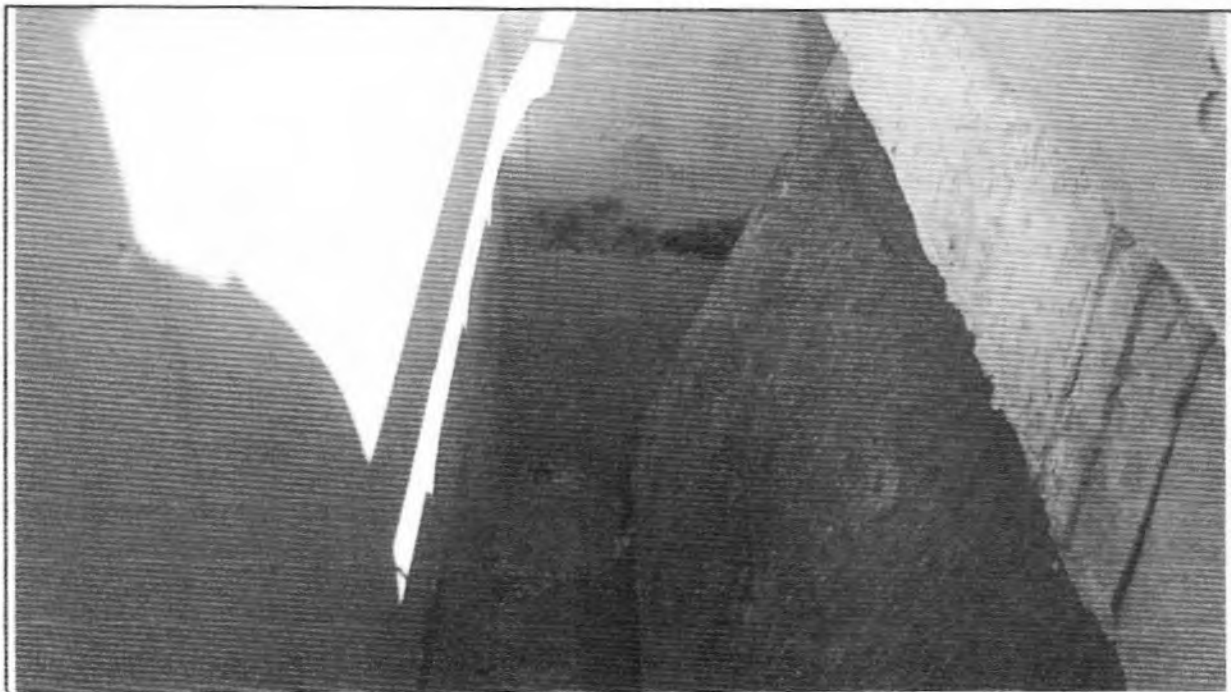

Descrição: Impermeabilização das paredes internas para estancamento dos vazamentos do Reator 1

Foto: 05

Data: 16/01/15

Arquivo: 101550

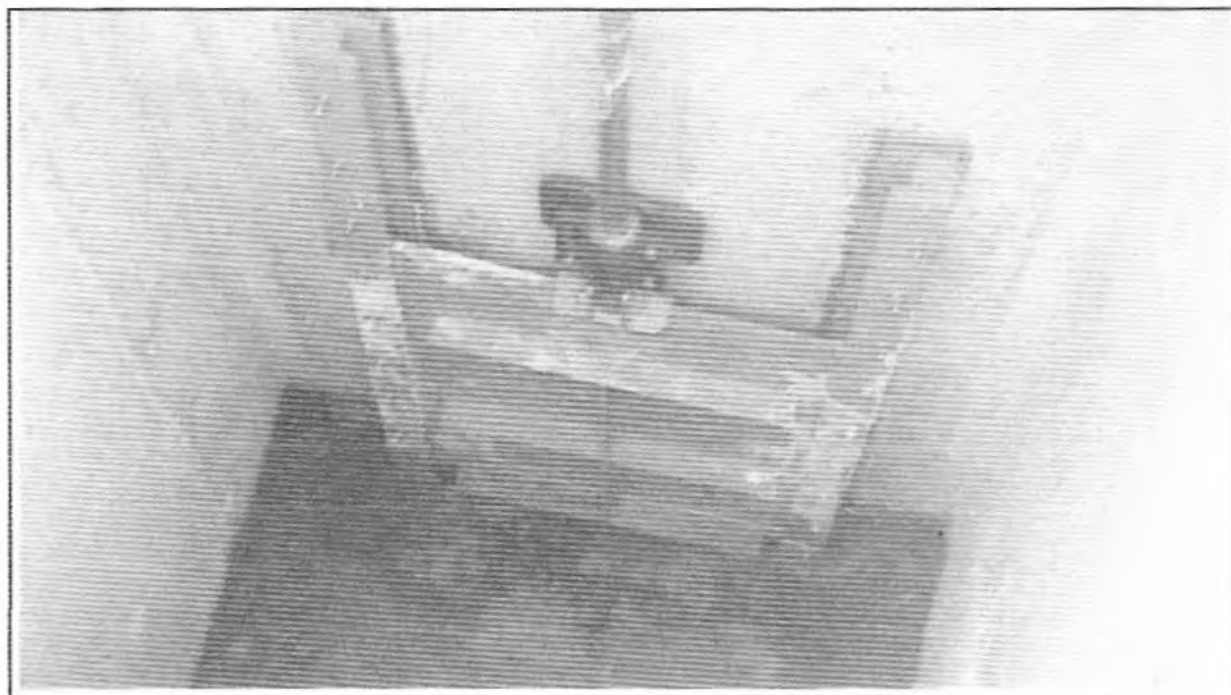

Descrição: Reparo na comporta do extravasor do Caixa de Fluxo 1.

Foto: 06

Data: 16/01/15

Arquivo: 101219

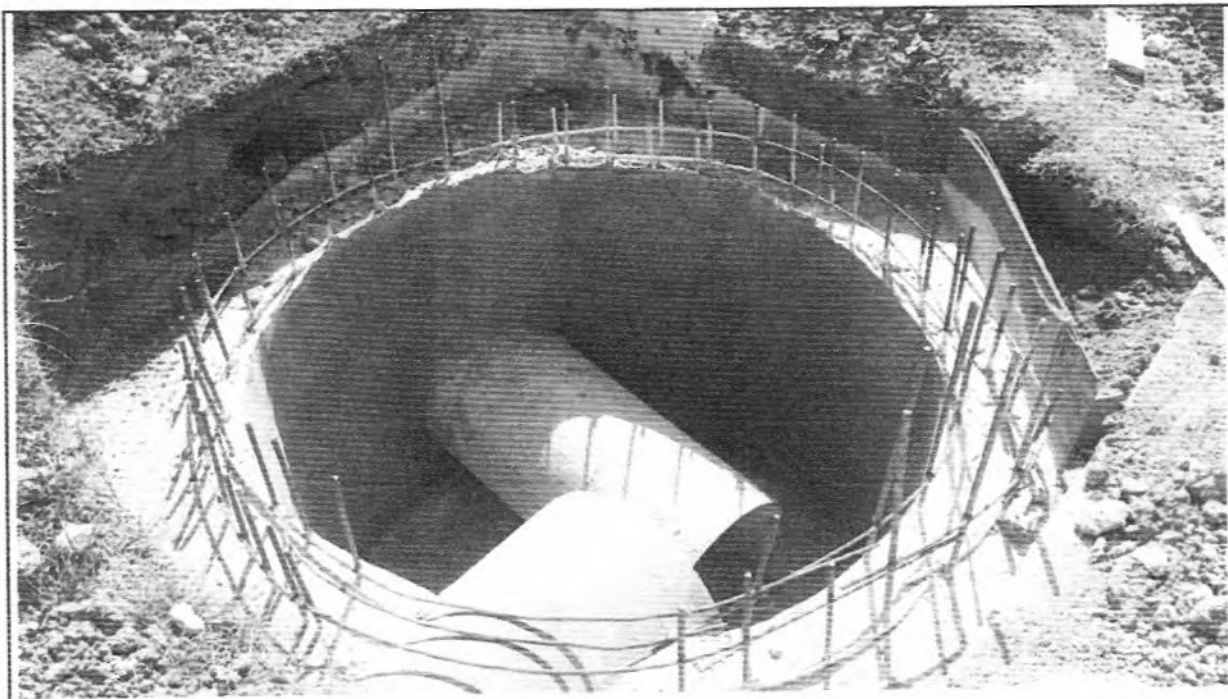

Descrição: Concretagem da base do PVE-01

Foto: 07

Data: 16/01/15

Arquivo: 101946



Descrição: Grauteamento da canaleta de caminhamento da ponte do raspador de lodo do Decantador 1.

Foto: 08

Data: 16/01/15

Arquivo: 102529



Descrição: Reparos na tubulação de entrada de efluente do Filtro 2.

Foto: 09

Data: 22/01/15

Arquivo: 094840

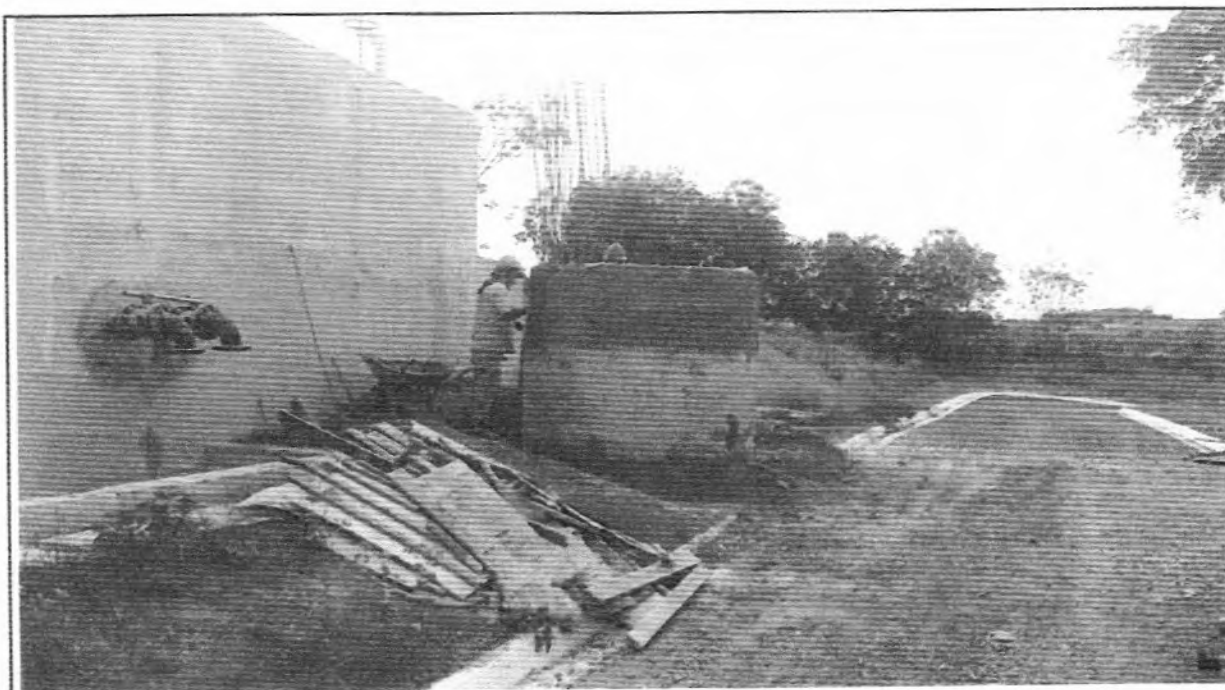

Descrição: Concretagem do primeiro lance do PVE-01.

Foto: 10

Data: 22/01/15

Arquivo: 094746

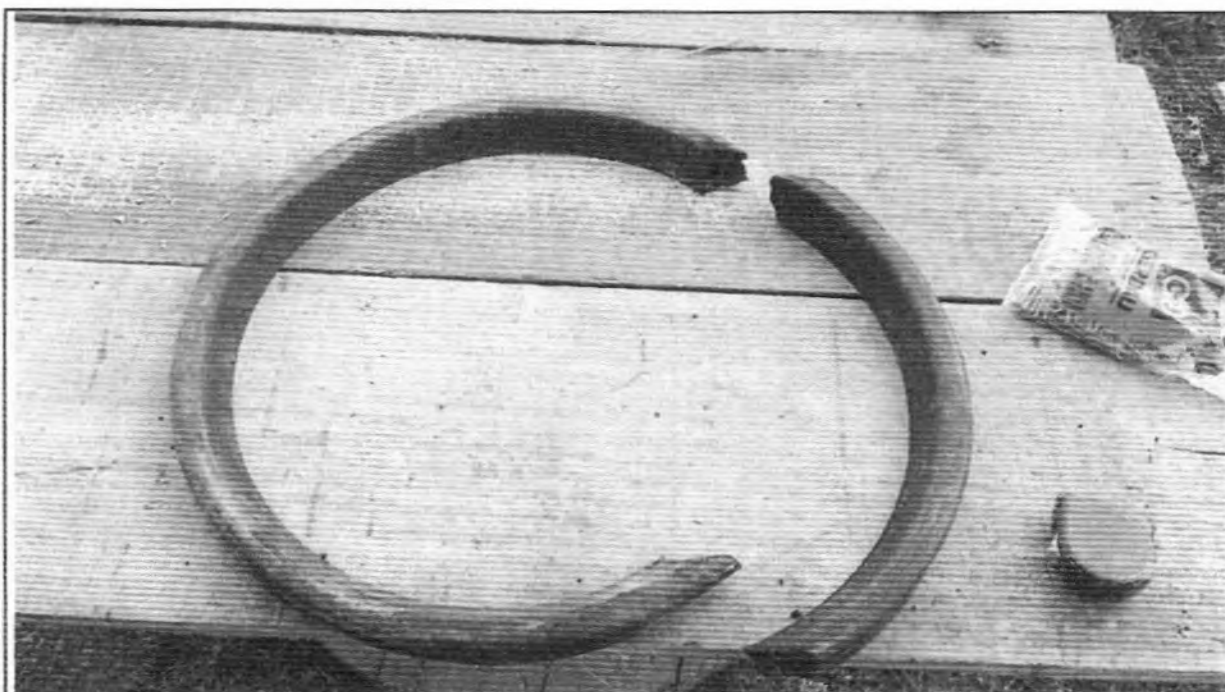

Descrição: Troca do anel de borracha de vedação da bolsa do tubo de entrada de efluente no Filtro 2.

Foto: 11

Data: 22/01/15

Arquivo: 105954



Descrição: Início do teste a frio no Filtro 1.

Foto: 12

Data: 22/01/15

Arquivo: 115135

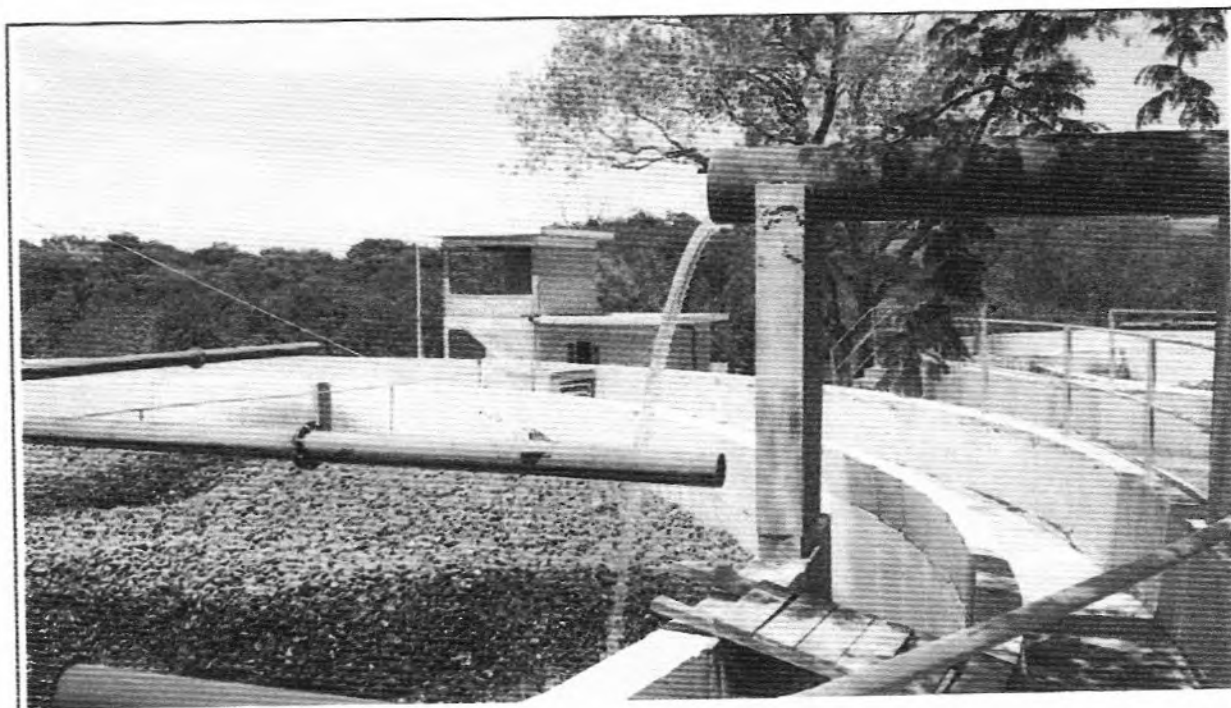

Descrição: Extravasador do Filtro 2.

Foto: 13

Data: 22/01/15

Arquivo: 120210



Descrição: Vazamentos na parede da Caixa de Fluxo 2.

Foto: 14

Data: 22/01/15

Arquivo: 134213

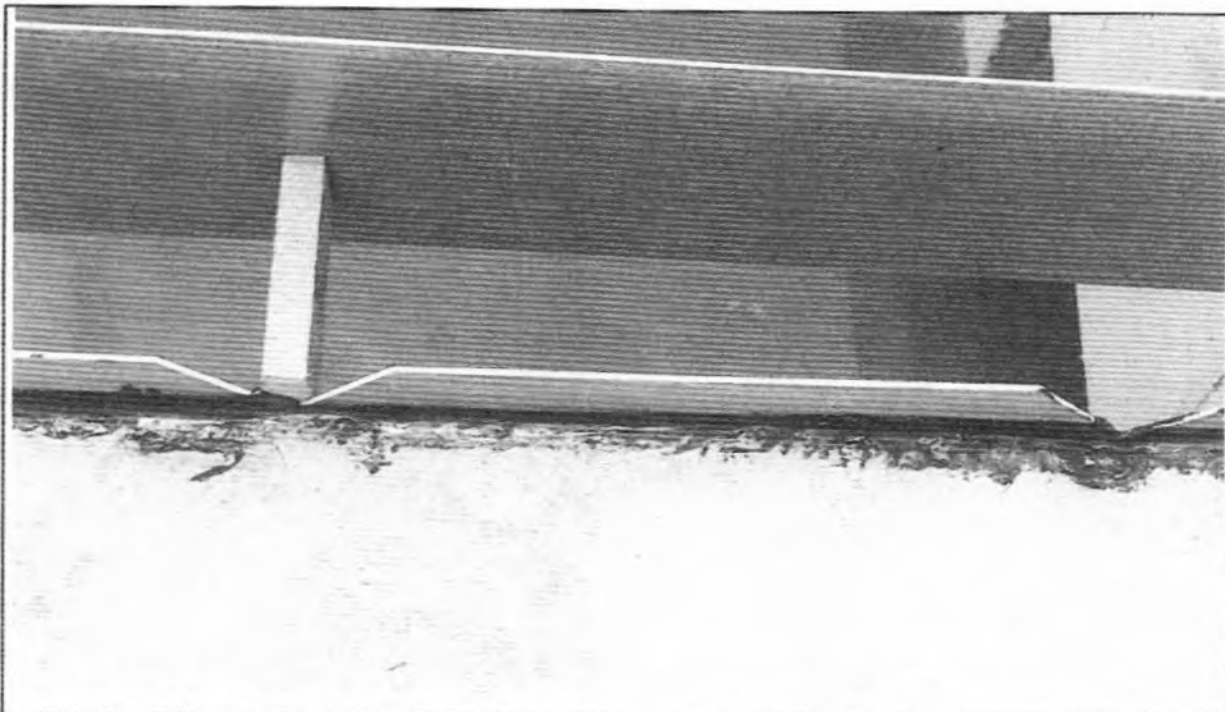

Descrição: Vedação com silicone entre parede e vertedouros do Reator 1.
Foto: 15 **Data:** 28/01/15 **Arquivo:** 132416



Descrição: Funcionário da Integratec realizando configuração da Casa de Painel 1.
Foto: 16 **Data:** 22/01/15 **Arquivo:** 134744



Descrição: Vazamento na comporta do extravasor da Caixa de Fluxo 1.

Foto: 17

Data: 28/01/15

Arquivo: 133917



Descrição: Concretagem do segundo lance do PVE-01

Foto: 18

Data: 28/01/15

Arquivo: 134220

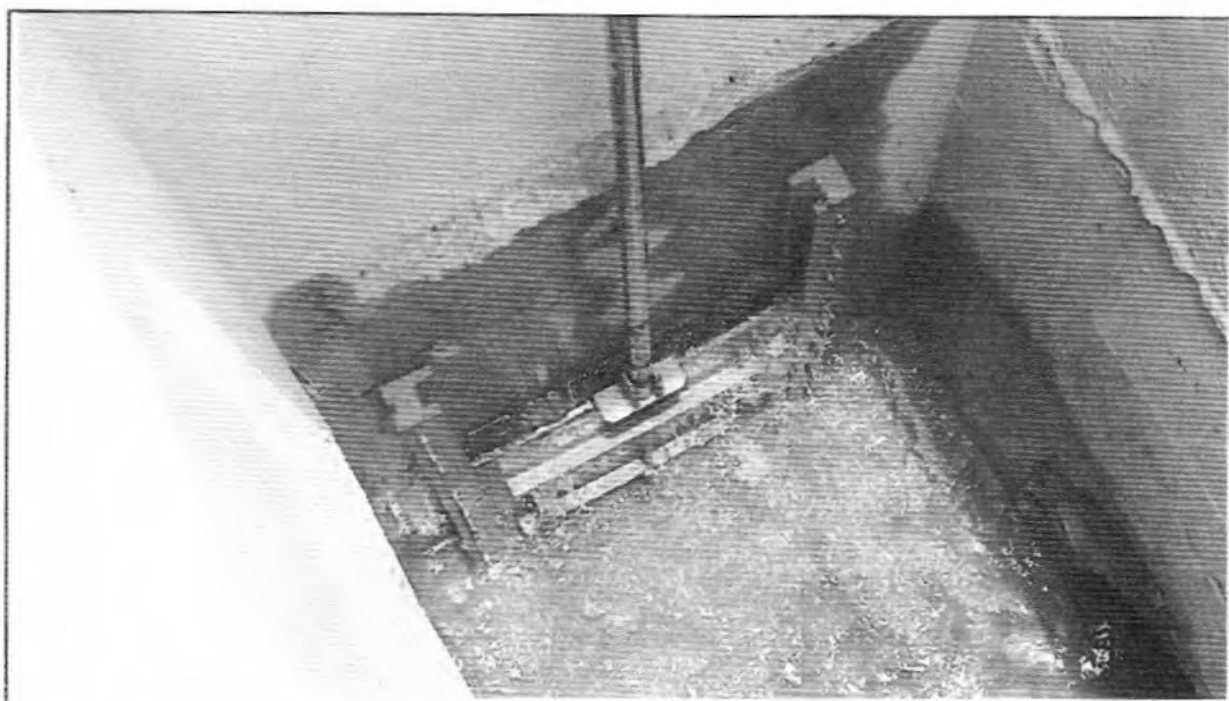

Descrição: Vazamento da comporta do extravasor da Caixa de Fluxo 2.

Foto: 19

Data: 28/01/15

Arquivo: 134642



Descrição: Silicone utilizado para vedação dos vertedouros.

Foto: 20

Data: 29/01/15

Arquivo: 092028

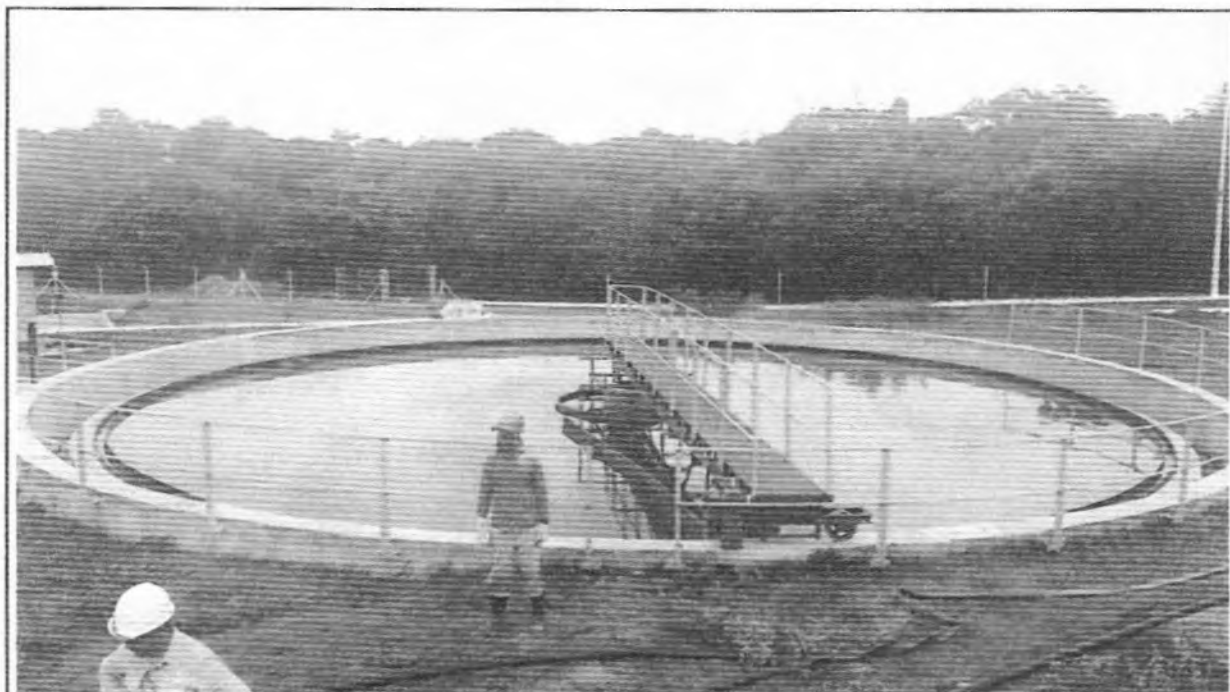

Descrição: Enchimento do Decantador 1.

Foto: 21

Data: 29/01/15

Arquivo: 105039

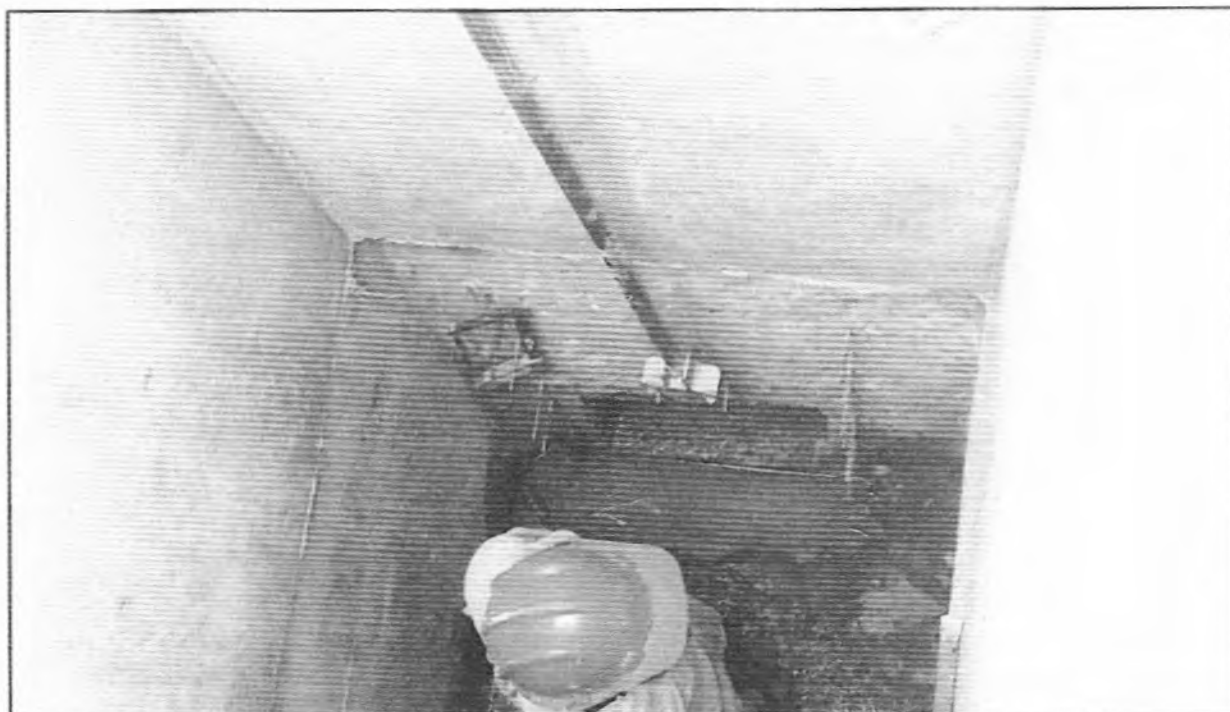

Descrição: Reparos na comporta do extravasor da Caixa de Fluxo 3.

Foto: 22

Data: 29/01/15

Arquivo: 150601

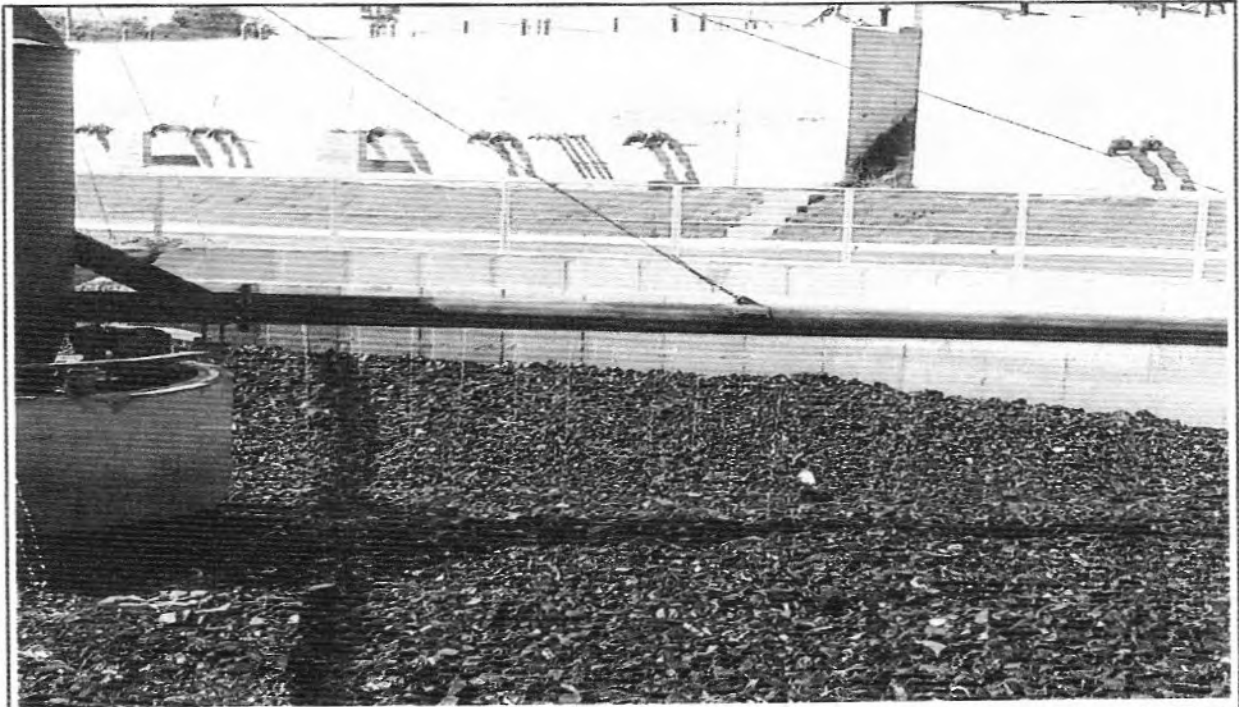

Descrição: Testes a frio no Filtro 1.

Foto: 23

Data: 29/01/15

Arquivo: 20150119



Descrição: Início do enchimento do Decantador 2.

Foto: 24

Data: 29/01/15

Arquivo: 0051

6 - DESENHOS

“Relação de Desenhos”

Item	Título	Nº Desenho Contratada	Escala	Formato	Rev.
1	DAEE – TAQUARITINGA – ESTAÇÃO DE TRATAMENTO DE ESGOTO – DISPOSIÇÃO GERAL - FI. 01/01	1015-DAE-PEM-TA-A1-E061	1:2.500	A1	0
2	IMPLANTAÇÃO - FI. 01/01	KMG s/nº	1:500	A1	0

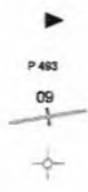

SENTIDO DO FLUXO
 PONTO COTADO
 ESTACA DO PROJETO
 FURO DE SONDAGEM

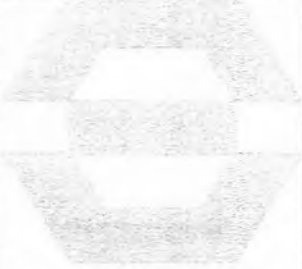

 DAEE	SECRETARIA DE SANEAMENTO E ENERGIA	Nº	
	DEPARTAMENTO DE ÁGUAS E ENERGIA ELÉTRICA	REV.: 0	FL.: 1/1
	EXECUÇÃO DE PROJETOS DE SISTEMAS DE ESGOTO SANITÁRIO PROJETO ÁGUA LIMPA LOTE 1	Nº CONTRATADA 1015-DAE-PEM-TA-A1-E06	
	TAQUARITINGA ESTAÇÃO DE TRATAMENTO DE ESGOTO DISPOSIÇÃO GERAL	ESCALA: 1:2500	

SAAF T
2139
TAQUARITINGA SP



DAF-014/15

São Paulo, 09 de Fevereiro de 2.015.

Ao

Serviço Autônomo de Água e Esgoto de Taquaritinga - SAAET

Rua Clineu Braga de Magalhães, 911
CEP 15900-000 - Centro
Taquaritinga - SP

Protocolo 181 / 2015

SERVIÇO AUTÔNOMO DE ÁGUA E ESGOTO DE TAQUARITINGA
PERTÉCNICA CONSULTORIA E PROJETOS S/S LTDA

11/02/2015

13:20:20

Medição 13 - Apresentação e pedido de liberação para pagamento -

At.: José Roberto Ferreira
Superintendente

Ref.: Contrato nº 045/2013 - Prestação de serviços técnicos especializados de engenharia no Gerenciamento de Obras de Saneamento / Esgotos / Estação de Tratamento - ETE

Ass.: Medição dos serviços / Medição 13 - Apresentação e pedido de liberação para o pagamento / Envio de nota, guias recolhidas de encargos sociais e tributários

Prezados Senhores (as),

Vimos com o presente, apresentar a V.S.as e solicitar liberação para o pagamento, da Medição 13 dos serviços realizados no mês 01/2.015, correspondentes a R\$ 34.609,43 (trinta e quatro mil, seiscentos e nove reais e quarenta e três centavos), conforme desembolso previsto nos Cronogramas Físico e Financeiro do contrato em referência.

Aproveitamos a oportunidade, para encaminhar em anexo:

- Nota de Débito de Serviços Profissionais nº 248 para o pagamento dos serviços prestados;
- Cópias das guias de recolhimentos dos encargos sociais exigíveis - GRF FGTS competência 01/2.015 e GPS INSS competência 12/2.014;
- Cópia da guia de recolhimento do Imposto Sobre Serviços (ISS) incidente no mês 01/2.015, relativa ao 4º Trimestre (Outubro, Novembro e Dezembro) de 2.014, a qual reflete a totalidade do referido imposto devido por esta empresa, informando que somos prestadores de serviços inscritos na cidade de São Paulo, sob a forma de sociedades de profissionais, de acordo com Art. 15, da Lei Municipal 13.701/03 (Declaração Cadastral i006328/2014 em anexo) e, na forma definida em lei, conforme Portaria SF 014/2004, o ISS deve ser recolhido trimestralmente (próximo recolhimento: trimestre dos meses 01, 02 e 03/2.015, em 10/04/2.015). Maiores informações, poderão ser obtidas no sítio da PMSP e respectivo endereço: <http://www.prefeitura.sp.gov.br/cidade/secretarias/financas/servicos/iss>.

Sendo o que nos apresenta para o momento, despedimo-nos.

Atenciosamente,

Engº Francisco José Justo
Sócio Gerente



 PERTÉCNICA HSMA Consultoria e Projetos Ltda. Rua Cônego Eugênio Leite, 623 - Cj. 42 CEP 05414-011 - Pinheiros São Paulo - SP Fone (11) 3081.9559 / Fax (11) 3081.8052	NOTA DE DÉBITO DE SERVIÇOS PROFISSIONAIS nº 248	
	CNPJ nº 73.667.271/0001-79	IM nº 2.214.104-9
	Natureza da operação: Prestação de serviços	
	Prestação de serviços: Consultoria e projetos	
	Data da emissão: 09/02/2015	
Vencimento: conf. contr.		

Isento da emissão de Nota Fiscal de acordo com Art. 15, § 3º, da Lei Municipal nº 13.701/03 de 24/12/2.003
Imposto Sobre Serviços de acordo com Art. 10, da Lei Municipal nº 13.701/03 de 24/12/2.003

USUÁRIO FINAL OU DESTINATÁRIO		
Nome: Serviço Autônomo de Água e Esgoto de Taquaritinga - SAAET		
CNPJ: 45.374.865/0001-56	IE: -	IM: -
Endereço: Rua Clineu Braga de Magalhães, 911	CEP: 15900-000	
Município: Taquaritinga	Estado: SP	

Deve(m) a PERTÉCNICA HSMA Consultoria e Projetos Ltda., estabelecida no endereço acima, a importância no valor de R\$ 34.609,43 (trinta e quatro mil, seiscentos e nove reais e quarenta e três centavos), pagável na praça de São Paulo.

UNID.	QUANT.	DISCRIMINAÇÃO	PREÇOS (R\$)	
			UNITÁRIO	TOTAL
		Contrato nº 045/2.013 - Gerenciamento de Obras de Saneamento / Esgotos / Estação de Tramento - ETE, na cidade de Taquaritinga - SP. Medição 13 - Serviços prestados no mês 01/2.015 - Retenções RFB: IR (1,5%) = R\$ 519,14 / PIS (0,65%) = R\$ 224,96 / COFINS (3,0%) = R\$ 1.038,28 / CSLL (1,0%) = R\$ 346,09. <u>Dados para depósito:</u> Banco do Brasil (001) Agência nº: 6806-3 / Conta corrente nº: 608-4		34.609,43

NÃO TEM VALOR COMO RECIBO	Valor dos serviços (R\$)	34.609,43
	Total desta nota (R\$)	34.609,43

1ª Via: Destinatário [X]
 2ª Via: Emitente []
 3ª Via: Contábil []





10/02/2015 17



Emissão de comprovantes

SISBB - SISTEMA DE INFORMACOES BANCO DO BRASIL
10/02/2015 - AUTOATENDIMENTO - 17.05.07
6806306806 SEGUNDA VIA 0011

COMPROVANTE DE PAGAMENTO

CLIENTE: PERTECNICA HSMA LTDA
AGENCIA: 6806-3 CONTA: 608-4

Convenio FGTS ARRECADACAO GRF
Codigo de Barras 85840000005-1 16520179150-2
20757705087-7 36672710001-9
Data do pagamento 06/02/2015
CNPJ/CEI 73667271/0001-79
COMPETENCIA 01/2015
CODIGO RECOLHIMENTO 115
VENCIMENTO 07/02/2015
VALOR DEPOSITO 516,52
Valor Total 516,52

DOCUMENTO: 020601
AUTENTICACAO SISBB: 8.440.3E4.AF5.278.A88

Transação efetuada com sucesso por: J1950079 FRANCISCO JOSE JUSTO.

**FGTS**

FUNDO DE GARANTIA DO TEMPO DE SERVIÇO

GFIP - SEFIP 8.40

GRF - GUIA DE RECOLHIMENTO DO FGTS
GERADA EM 03/02/2015 - 20:21:59

01-RAZÃO SOCIAL/NOME PERTECNICA HSMA CONSUL PROJ LIMITADA				02-DDD/TELEFONE (0011)30612549
03-FPAS 507	04-SIMPLES 1	05-REMUNERAÇÃO 6.456,60	06-QTDE TRABALHADORES 2	07-ALÍQUOTA FGTS 8
08-CÓD RECOLHIMENTO 115	09-ID RECOLHIMENTO 017980-9	10-INSCRIÇÃO/TIPO (8) 73.667.271/0001-79	11-COMPETÊNCIA 01/2015	12-DATA DE VALIDADE 07/02/2015

13-DEPÓSITO + CONTRIB SOCIAL 516,52	14-ENCARGOS 0,00	15-TOTAL A RECOLHER 516,52
--	---------------------	-------------------------------

VALOR FGTS A RECOLHER ATÉ O DIA 07/02/2015

858400000051 165201791502 207577050877 366727100019

AUTENTICAÇÃO MECÂNICA

FGTS

FUNDO DE GARANTIA DO TEMPO DE SERVIÇO

GFIP - SEFIP 8.40

GRF - GUIA DE RECOLHIMENTO DO FGTS
GERADA EM 03/02/2015 - 20:21:59

01-RAZÃO SOCIAL/NOME PERTECNICA HSMA CONSUL PROJ LIMITADA				02-DDD/TELEFONE (0011)30612549
03-FPAS 507	04-SIMPLES 1	05-REMUNERAÇÃO 6.456,60	06-QTDE TRABALHADORES 2	07-ALÍQUOTA FGTS 8
08-CÓD RECOLHIMENTO 115	09-ID RECOLHIMENTO 017980-9	10-INSCRIÇÃO/TIPO (8) 73.667.271/0001-79	11-COMPETÊNCIA 01/2015	12-DATA DE VALIDADE 07/02/2015

13-DEPÓSITO + CONTRIB SOCIAL 516,52	14-ENCARGOS 0,00	15-TOTAL A RECOLHER 516,52
--	---------------------	-------------------------------

VALOR FGTS A RECOLHER ATÉ O DIA 07/02/2015

858400000051 165201791502 207577050877 366727100019

AUTENTICAÇÃO MECÂNICA





Protocolo de Envio de Arquivos Conectividade Social

Prezado Cliente PERTECNICA CONS E PROJ SC LTDA - 017366727100017900,

Seu arquivo hwjhfg2ngp00000.sfp foi armazenado na caixa postal da funcionalidade SEFIP/REV, na Caixa Econômica Federal, no dia 03/02/2015 às 20:23.
O número deste Protocolo de Envio de Arquivos é C8DCB40B.9BA94B5A.8EFEAB36.A2F7BB72.
Este número é sua garantia do recebimento do arquivo pela Caixa Econômica Federal, para posterior tratamento.
Sendo detectadas ocorrências impeditivas para o seu processamento,
nota explicativa será enviada para a sua Caixa Postal.

Informações Complementares:

NRA:HWJhfaG2NgP00000
Base de Processamento: SP
Município de apresentação da RE: Sao Paulo/SP
Competência : 01/2015

Atenção: Este Protocolo de Entrega de Arquivos não garante a legitimidade do conteúdo das informações.

FGTS - FUNDO DE GARANTIA DO TEMPO DE SERVIÇO

DATA: 03/02/2015

GFIP - SEFIP 8.40 (22/03/2012)

HORA: 20:21:59

PÁG : 001/001

RELATÓRIO ANALÍTICO DA GRF

EMPRESA: PERTECNICA HSMA CONSUL PROJ LIMITADA

INSCRIÇÃO: 73.667.271/0001-79

COMPETÊNCIA: 01/2015

CÓD REC: 115

FPAS: 507

SIMPLES: 1

	FGTS - 8%
QTDE TRABALHADORES	2
REMUNERAÇÃO	6.456,60
DEPÓSITO	516,52
ENCARGOS FGTS	0,00
CONTRIB SOCIAL	0,00
ENCARGOS CONTRIB SOC	0,00
TOTAL A RECOLHER	516,52

VALIDADE DO CÁLCULO: até 07/02/2015

RELATÓRIO PARA SIMPLES CONFERÊNCIA, NÃO É VÁLIDO PARA QUITAÇÃO.

A(S) GRF(S), PARA FINS DE QUITAÇÃO, SERÁ(ÃO) IMPRESSA(S) SOMENTE APÓS TRANSMISSÃO DO ARQUIVO VALIDADO PELO CONECTIVIDADE SOCIAL.



MINISTÉRIO DA FAZENDA - MF
SECRETARIA DA RECEITA FEDERAL DO BRASIL - RFB
GFIP - SEFIP 8.40 (22/03/2012) TABELAS 34.0 (15/01/2015)

DATA: 03/02/2015
HORA: 20:21:59
PÁG : 001/001

RELATÓRIO ANALÍTICO DE GPS

COMPETÊNCIA: 01/2015

EMPRESA	EMPRESA	OUTRAS ENT	INSCRIÇÃO DED FPAS	OUTRAS ENTIDADES VALOR DA RETENÇÃO	JUROS/MULTA	COD PAGTO TOTAL	FPAS REEMBOLSO
PERTECNICA HSMA CONSUL PROJ LIMITADA			73.667.271/0001-79		0079	2100	507
664,54	1.600,45	374,48	0,00	0,00	0,00	2.639,47	0,00





Emissão de comprovantes



20/01/2015 16:13:00

SISBB - SISTEMA DE INFORMACOES BANCO DO BRASIL
20/01/2015 - AUTOATENDIMENTO - 16.13.04
6806306806 SEGUNDA VIA 0007
COMPROVANTE DE PAGAMENTO

MINISTERIO DA PREVIDENCIA E ASSISTENCIA SOCIAL
INSTITUTO NACIONAL DO SEGURO SOCIAL
GUIA DA PREVIDENCIA SOCIAL - GPS

CLIENTE: PERTECNICA HSMA LTDA

AGENCIA: 6806-3 CONTA: 608-4

=====

CODIGO DO PAGAMENTO	2100
COMPETENCIA	12/2014
IDENTIFICADOR	73667271000179
DATA DO PAGAMENTO	20/01/2015
VALOR DO INSS	1.955,91
VALOR OUTRAS ENTIDADES	374,48
VALOR ATM/JUROS/MULTA	0,00
VALOR TOTAL	2.330,39

=====

DOCUMENTO: 012001

AUTENTICACAO SISBB: 3.305.784.9FD.0BF.030

***** VIA EMPREGADOR *****

SISBB - SISTEMA DE INFORMACOES BANCO DO BRASIL
20/01/2015 - AUTOATENDIMENTO - 16.13.04
6806306806 SEGUNDA VIA 0007
COMPROVANTE DE PAGAMENTO

MINISTERIO DA PREVIDENCIA E ASSISTENCIA SOCIAL
INSTITUTO NACIONAL DO SEGURO SOCIAL
GUIA DA PREVIDENCIA SOCIAL - GPS

CLIENTE: PERTECNICA HSMA LTDA

=====

CODIGO DO PAGAMENTO	2100
COMPETENCIA	12/2014
IDENTIFICADOR	73667271000179
DATA DO PAGAMENTO	20/01/2015
VALOR DO INSS	1.955,91
VALOR OUTRAS ENTIDADES	374,48
VALOR ATM/JUROS/MULTA	0,00
VALOR TOTAL	2.330,39

=====

DOCUMENTO: 012001

AUTENTICACAO SISBB: 3.305.784.9FD.0BF.030

***** VIA CONTRIBUINTE *****

Transação efetuada com sucesso por: J1950079 FRANCISCO JOSE JUSTO.



Emissão de comprovantes

19/01/2015 11:21:07



SISBB - SISTEMA DE INFORMACOES BANCO DO BRASIL
19/01/2015 - AUTOATENDIMENTO - 11.21.07
6806306806 SEGUNDA VIA 0002

COMPROVANTE DE PAGAMENTO

CLIENTE: PERTECNICA HSMA LTDA
AGENCIA: 6806-3 CONTA: 608-4
=====

Convenio	PREF MUN SAO PAULO	
Codigo de Barras	81680000006-8	16050000552-7
	01501120700-6	00024220471-7
Data do pagamento		12/01/2015
TRIBUTO	I.S.S. - AUTO LANÇADO.	
Valor Total		616,05

DOCUMENTO: 011201
AUTENTICACAO SISBB: E.676.92C.7B7.90A.173

Transação efetuada com sucesso por: J1950079 FRANCISCO JOSE JUSTO.



ISS - IMPOSTO SOBRE SERVIÇOS DE QUALQUER NATUREZA

A Secretaria Municipal de Finanças e Desenvolvimento Econômico alerta para o vencimento no dia 10/01/2015 do Imposto Sobre Serviços - ISS devido pelas sociedades de profissionais, inscritas no Cadastro de Contribuintes Mobiliários - CCM, referente ao 4º trimestre de 2014. Para orientá-lo, neste comunicado encontra-se o documento de arrecadação que pode ser pago em qualquer estabelecimento da rede bancária autorizada.

Para efeito de cálculo do imposto devido, é indicado no campo "UNIDADES TAXADAS" o número de profissionais (sócios, empregados ou não) habilitados ao exercício da mesma atividade e que prestam serviços de forma pessoal, em nome da sociedade, assumindo responsabilidade pessoal, nos termos da legislação específica. Calcula-se o valor total a pagar por meio da multiplicação do valor unitário indicado no documento de arrecadação pela quantidade de unidades taxadas. Caso a quantidade de unidades taxadas esteja incorreta, é possível alterá-la e emitir a nova guia de pagamento no DUC.

Forma de pagamento: O pagamento poderá ser efetuado na rede bancária autorizada, nos terminais de autoatendimento (caixa eletrônico) ou, ainda, via Internet banking utilizando exclusivamente o código de barras impresso no próprio documento.

Também é possível, mediante sua Senha Web ou certificado digital, acessar o **Demonstrativo Unificado do Contribuinte - DUC** no endereço <http://www.prefeitura.sp.gov.br/duc>. O DUC fornece:

- Informações sobre valores pagos relativos ao IPTU, ao ISS, à TFA, à TRSS e à TFE;
- Extrato atualizado dos débitos do contribuinte;
- Possibilidade de emissão de novo documento de arrecadação para pagamento **após o vencimento** ou **em faixa de recolhimento diversa do sugerido neste documento**.

Caso não possua acesso ao DUC, acessar <http://www.prefeitura.sp.gov.br> para emissão do novo documento de arrecadação. Sobre os pagamentos em atraso incidirão acréscimos legais, que serão calculados automaticamente no momento da emissão do documento.

Para informações adicionais, acessar o link: <http://www.prefeitura.sp.gov.br/sup>

Atendimento telefônico: 156

Atendimento presencial: EXCLUSIVAMENTE por meio de agendamento eletrônico disponível no endereço: www.prefeitura.sp.gov.br/agendamentos

Caso o pagamento já tenha sido efetuado, desconsiderar este comunicado.

A falta de pagamento do tributo nos prazos regulamentares sujeita a inclusão do nome do contribuinte no Cadastro Informativo Municipal - CADIN MUNICIPAL, nos termos da Lei nº 14.094, de 06/12/05.

0020430

20683 22141049 7

Emissão: 03/12/2014

ISS 2014 - SOCIEDADE DE PROFISSIONAIS

CCM 2.214.104-9	CNPJ 73.667.271/0001-79	RAZÃO SOCIAL PERTECNICA CONSULTORIA E PROJETOS SOCIEDADE SIMPLES LIMITADA			
ENDEREÇO R CONEGO EUGENIO LEITE 623 CONJ 42		BAIRRO PINHEIROS	CEP 05414-011		
CÓDIGO DE SERVIÇO 01546	DESCRIÇÃO ENG, AGRONOMIA, ARQUIT., URBAN. E CONG.(REG. ESPEC.-SD.)				
TRIMESTRE QUARTO	INCIDÊNCIA 12/2014	VENCIMENTO 10/01/2015	VALOR DO ISS POR PROFISSIONAL (R\$) 205,35	UNIDADES TAXADAS 3	VALOR A PAGAR (R\$) 616,05

AUTENTICAÇÃO BANCÁRIA

1123 55 07 000002422047 2 4

VIA CONTRIBUINTE

816800000068 160500005527 015011207006 000242204717



ISS 2014 - SOCIEDADE DE PROFISSIONAIS

IMPOSTO SOBRE SERVIÇOS DE QUALQUER NATUREZA

4º TRIMESTRE

PREFEITURA DE SÃO PAULO

FINANÇAS E DESENVOLVIMENTO ECONÔMICO

DATA DE VALIDADE
12/01/2015

CÓDIGO DE SERVIÇO
01546

INCIDÊNCIA
12/2014

VALOR DO ISS POR PROFISSIONAL (R\$)
205,35

X

UNIDADES TAXADAS
3

=

Data de Vencimento
10/01/2015

CCM
2.214.104-9

Valor a Pagar (R\$)
616,05

AUTENTICAÇÃO BANCÁRIA

1123 55 07 000002422047 2 4

VIA INSTITUIÇÃO BANCÁRIA

816800000068 160500005527 015011207006 000242204717



DTE-012/15
São Paulo, 09 de Fevereiro de 2.015.

Ao
Serviço Autônomo de Água e Esgoto de Taquaritinga - SAAET
Rua Clineu Braga de Magalhães, 911
CEP 15900-000 - Centro
Taquaritinga - SP

Protocolo 183 / 2015
SERVIÇO AUTÔNOMO DE ÁGUA E ESGOTO DE TAQUARITINGA
PERTÉCNICA CONSULTORIA E PROJETOS S/S LTDA

11/02/2015 13:28:18

Relatório de Acompanhamento Semanal / Semana de 02 a 06/02/2015

At.: José Roberto Ferreira
Superintendente

Ref.: Contrato nº 045/2013 - Prestação de serviços técnicos especializados de engenharia no Gerenciamento de Obras de Saneamento / Esgotos / Estação de Tratamento - ETE

Ass.: Relatório de Acompanhamento Semanal / Semana de 02 a 06/02/2015

Prezados Senhores (as),

Vimos com o presente, encaminhar a V.S.as, para apreciação e considerações, 01 (uma) via impressa e 01 (uma) via em arquivo digital (extensão.pdf), do relatório de acompanhamento semanal das obras da Estação de Tratamento de Esgotos (ETE), objeto do contrato em referência, conforme discriminação a seguir:

- 1) Relatório de Acompanhamento da Semana de 02 a 06/02/2.015, Revisão 0 (N/Ref.: GE-174-RE-AS-051-R0).

Sendo o que nos apresenta para o momento, despedimo-nos.

Atenciosamente,

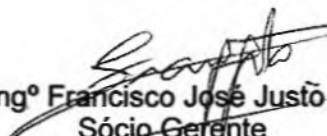
Engº Francisco José Justo
Sócio-Gerente



SERVIÇO AUTÔNOMO DE ÁGUA E ESGOTO DE TAQUARITINGA

**CONTRATO Nº 045/2013 - GERENCIAMENTO DE OBRAS DE SANEAMENTO / ESGOTOS /
ESTAÇÃO DE TRATAMENTO - ETE**

RELATÓRIO DE ACOMPANHAMENTO SEMANAL – 02 A 06/02/2015

**N/REF.: GE-174-RE-AS-051-R0
TAQUARITINGA -SP
FEVEREIRO/2015**

PERTÉCNICA HSMA

APRESENTAÇÃO

Apresenta-se a seguir o Relatório de Acompanhamento Semanal, das atividades previstas no Gerenciamento das Obras da Estação de Tratamento de Esgotos – ETE a ser implantada para o Sistema de Esgotos Sanitários (SES) da cidade de Taquaritinga, em consonância com a Autorização de Serviço de 03/01/21014, para o Contrato nº 045/2013, firmado em 30/12/2013, entre o SAAET - Serviço Autônomo de Água e Esgoto de Taquaritinga e a PERTÉCNICA HSMA Consultoria e Projetos Ltda.

O principal objetivo deste relatório é propiciar ao SAAET, o acompanhamento físico das obras na semana de 02 a 06/02/2015.

ÍNDICE

- 1 - DADOS DO EMPREENDIMENTO**
- 2 - ATIVIDADES NA SEMANA DE 02 A 06/02/2015**
- 3 - DOCUMENTÁRIO FOTOGRÁFICO**

1 - DADOS DO EMPREENDIMENTO

1 - DADOS DO EMPREENDIMENTO

- **Agente Promotor:** Governo do Estado de São Paulo / Secretaria de Saneamento e Recursos Hídricos / Departamento de Águas e Energia Elétrica - DAEE

- **Agente Financeiro e Técnico:** Departamento de Águas Energia Elétrica - DAEE

- **Objeto:** Obras de Implantação de Sistema de Afastamento e Tratamento de Esgotos Sanitários de Taquaritinga (Sede)

- Recursos:

- . Fonte: Programa Água Limpa;
- . Convênio nº 2011/33/00335.9, de 29/12/2.011;
- . Valor: R\$ 14.491.618,13 – Exercício 2011;
- . Prazo: 24 meses

- **Agente Executor:** Prefeitura Municipal de Taquaritinga - SP

- Contrato das obras e serviços:

- . Processo licitatório: Concorrência nº 011/12;
- . Contrato nº 194/12, de 11/12/2.012;
- . Contratado: KMG Consultoria e Engenharia Ltda.;
- . Valor: R\$ 11.431.936,13;
- . Prazo: 18 meses após Ordem de Serviço;
- . Ordem de Serviço de 17/12/2.012; Término: 18/06/2.014;
- . Aditivo contratual de valor (Termo Aditivo 001/2013): R\$ 2.817.533,01 (24,65%), em 31/12/2.013;
- . Valor contratual aditivado: R\$ 14.249.469,14;
- . Aditivo de prazo contratual (Termo Aditivo 001/2014): em 11/06/2.014, prorrogado em 90 (noventa) dias a contar de 18/06/2.014.
- . Aditivo de prazo contratual (Termo Aditivo 002/2014): em 15/09/2.014, prorrogado em 90 (noventa) dias a contar de 16/09/2.014.

2 – ATIVIDADES NA SEMANA DE 02 A 06/01/2015

2 – ATIVIDADES NA SEMANA 02 A 06/02/2015

1) Acompanhamento da construção civil das unidades.

→Caixa de Fluxo

- Instalação dos guarda corpo nas escadas das Caixas de Fluxo 1, 2 e 3.

→Reatores

- Instalação do guarda corpo do Reator 2;
- Impermeabilização das paredes internas do Reator 1.

→Tanques de Polímeros

- Grauteamento e impermeabilização das paredes internas.

→Linha de Efluente

- Assentamento do tampão de Ferro Fundido do PVE-01.

2) Acompanhamento das instalações hidráulico-mecânicas das unidades

→Filtro Biológico

- Elevações das cotas (alturas) dos extravasores dos Filtros 1 e 2.

3) Dados Gerais

- Em média a obra contou com 10 operários, trabalhando em 2 turnos, das 7:00 as 12:00h e 13:00 às 17:00h, sendo:

- 05 ajudantes;
- 01 pedreiro;
- 01 encarregado;
- 01 eng. Civil;
- 01 eng. Elétrico;
- 01 administrativo.

- Todos operários estavam com EPI's.
- No período não ocorreram acidentes de trabalho.
- Não foram constatadas chuvas no período.

4) Pré-operação – Acompanhamento

- Dia 03/02/2015, iniciaram os testes a frio.

Foram testados os Conjuntos Moto-bombas da Estação Elevatória de Lodo e dos Tanques de Polímeros, onde não foram constatados problemas.

Um dos Tanques de Polímeros apresentou vazamentos nas paredes, sendo que, no período da tarde, foram realizados reparos.

O Decanter (ou Centrífuga) foi energizado por funcionário da empresa Gratt.

- Dia 04/02/2015, as 13:30 h, iniciaram os testes a quente.

O SAAET disponibilizou lodo da ETA para os testes a quente da EE de Lodo e do Decanter.

Foi preparada solução no Tanque de Polímero, com utilização de Polímero Catiônico, na proporção de 1% (1kg para 1000 L). A concentração de polímero deverá ser diferente quando se tratar de lodo proveniente da ETE.

O Decanter foi ligado e após estabilizar a rotação, foram partidas a alimentação com lodo e a injeção da concentração de Polímero. No início da operação verificado o lodo efluente (líquido drenado) ainda estava bastante aquoso, com uma cor escura. Na medida em que a operação avançou, formou uma massa dentro do Decanter, que passou a expulsar o lodo em forma de torta e o efluente foi clarificado.

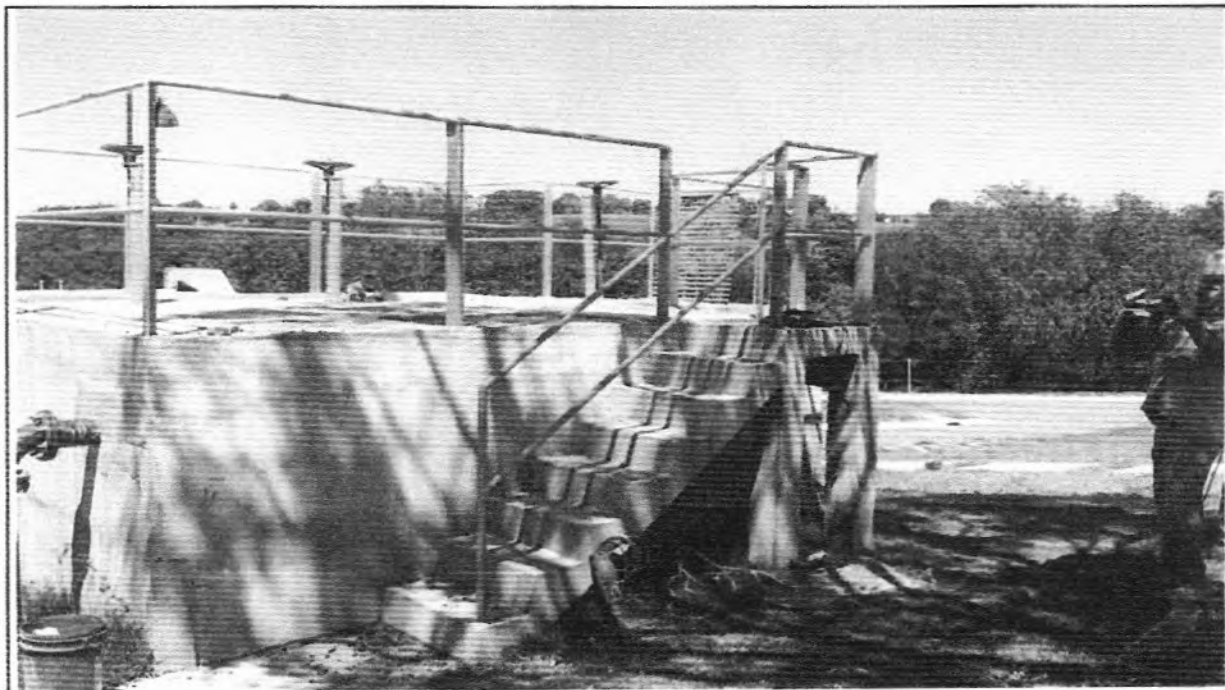

Descrição: Instalação guarda corpo na escada da Caixa de Fluxo 1.

Foto: 01

Data: 03/02/15

Arquivo: 112533

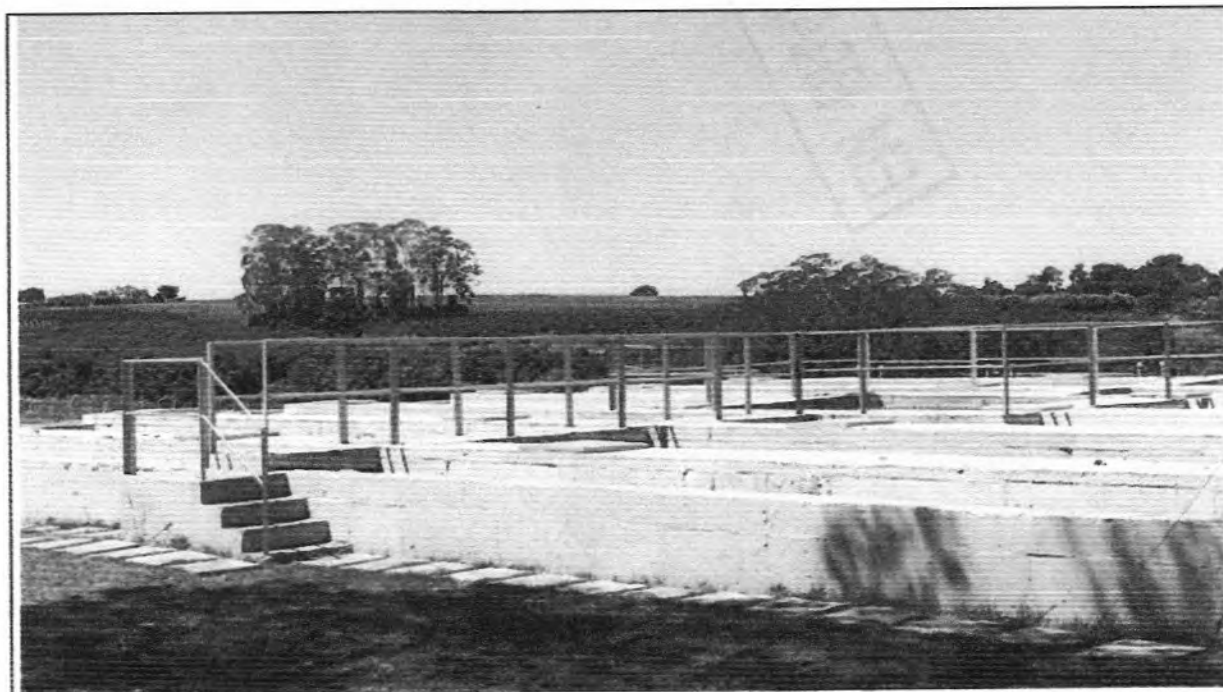

Descrição: Instalação do guarda corpo do Reator 2.

Foto: 02

Data: 03/02/15

Arquivo: 112607

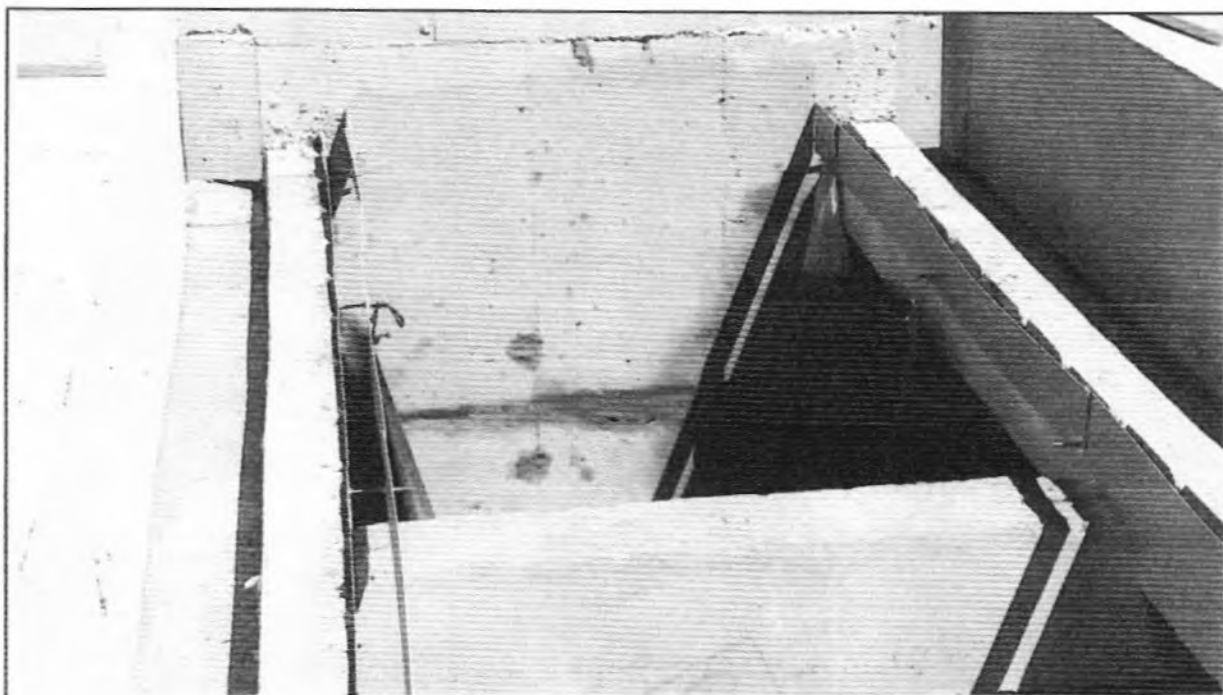

Descrição: Impermeabilização da parede interna do Reator 1

Foto: 03

Data: 03/02/15

Arquivo: 112816

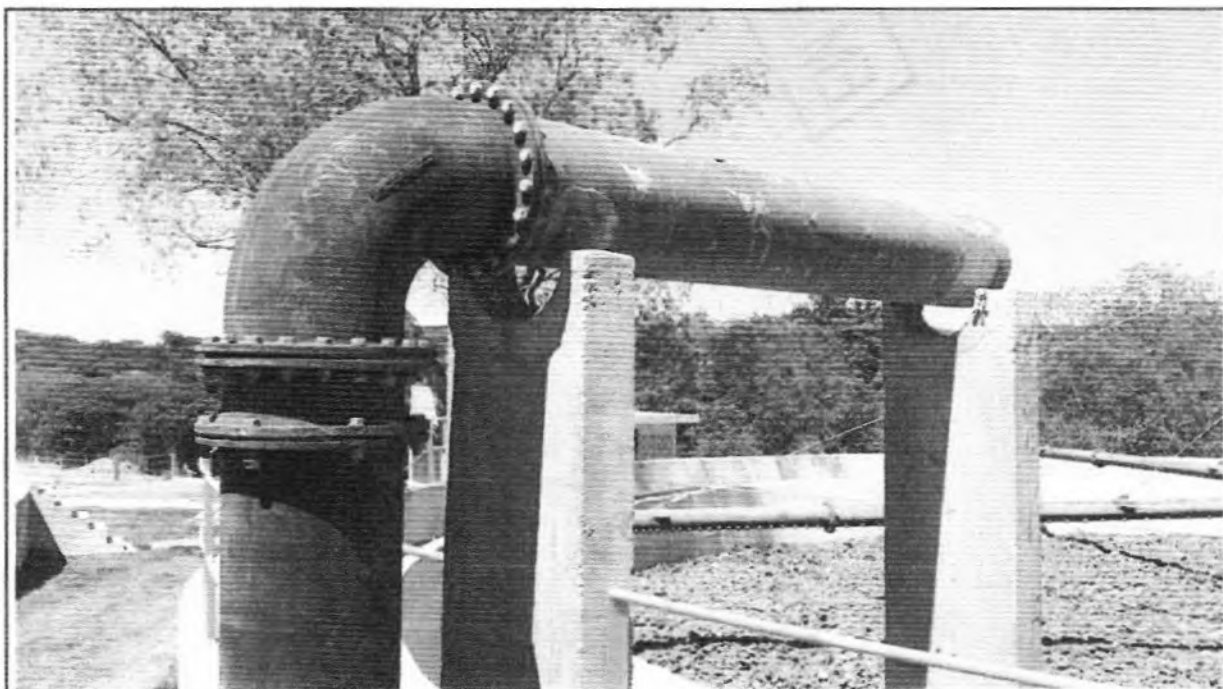

Descrição: Elevação da cota (altura) do extravasor do Filtro 1.

Foto: 04

Data: 03/02/15

Arquivo: 113025

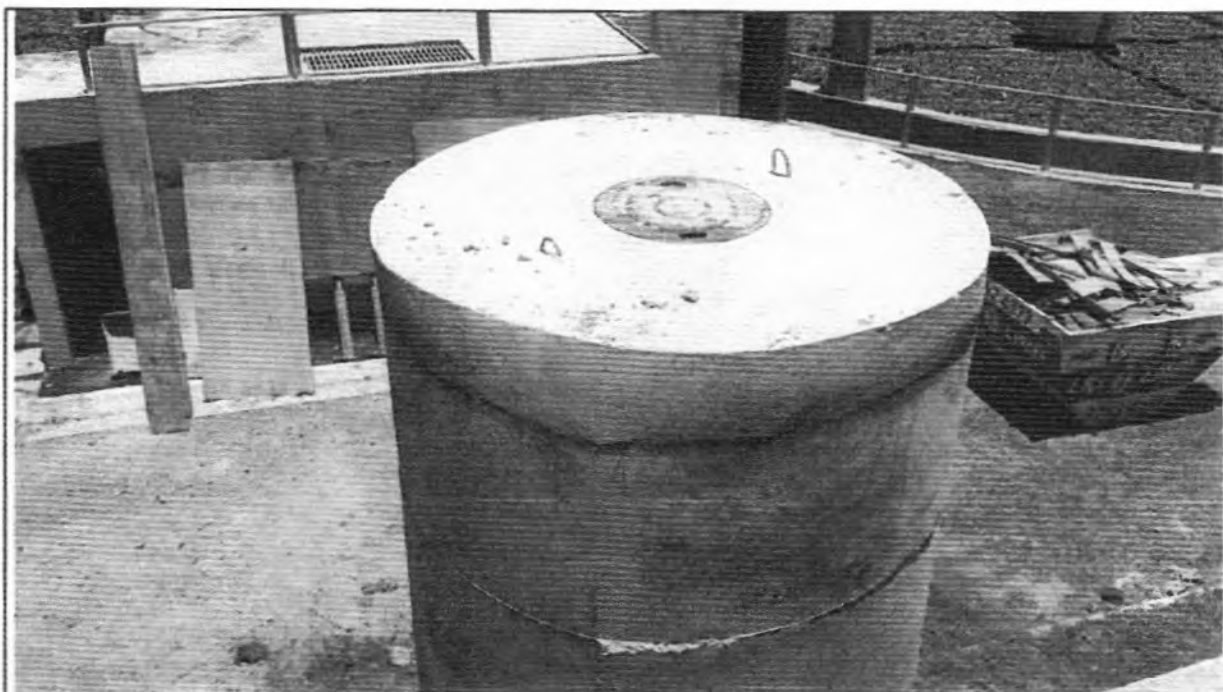

Descrição: Assentamento do tampão de ferro fundido do PVE-01.

Foto: 05

Data: 03/02/15

Arquivo: 132133



Descrição: Vazamentos do Tanque de Polímero.

Foto: 06

Data: 03/02/15

Arquivo: 171716

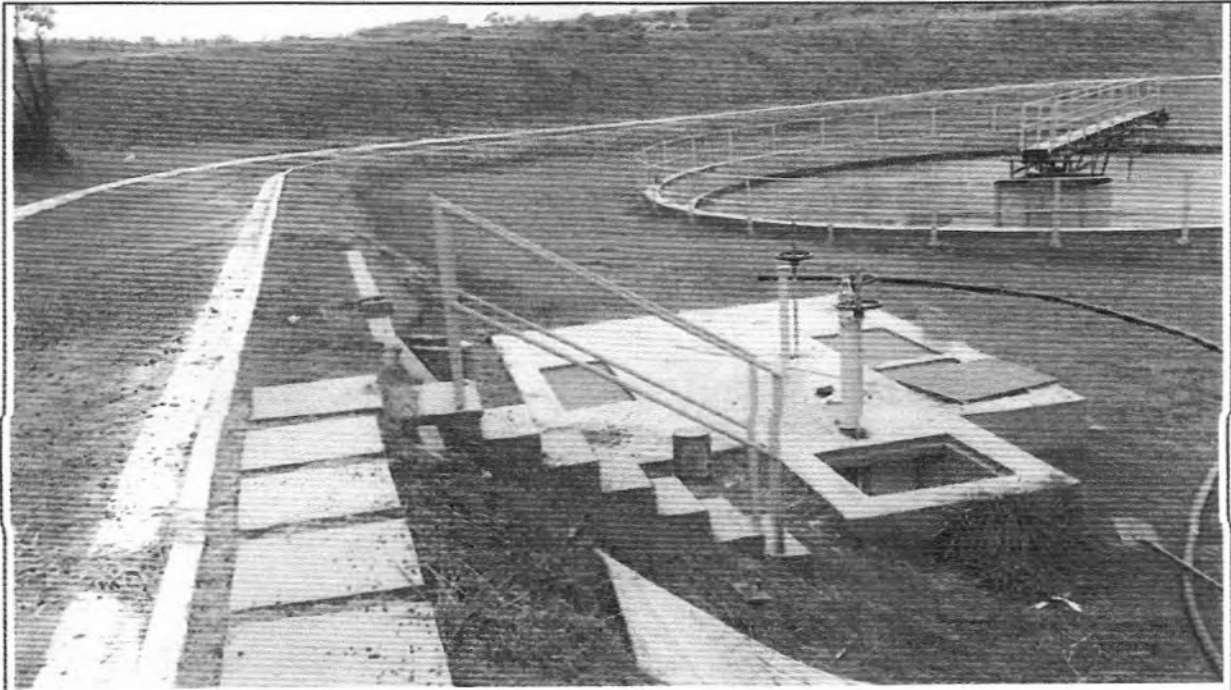

Descrição: Instalação do guarda corpo na escada da Caixa de Fluxo 3.

Foto: 07

Data: 04/02/15

Arquivo: 103123



Descrição: Funcionário da empresa Gratt preparando a solução de polímero.

Foto: 08

Data: 04/02/15

Arquivo: 135020

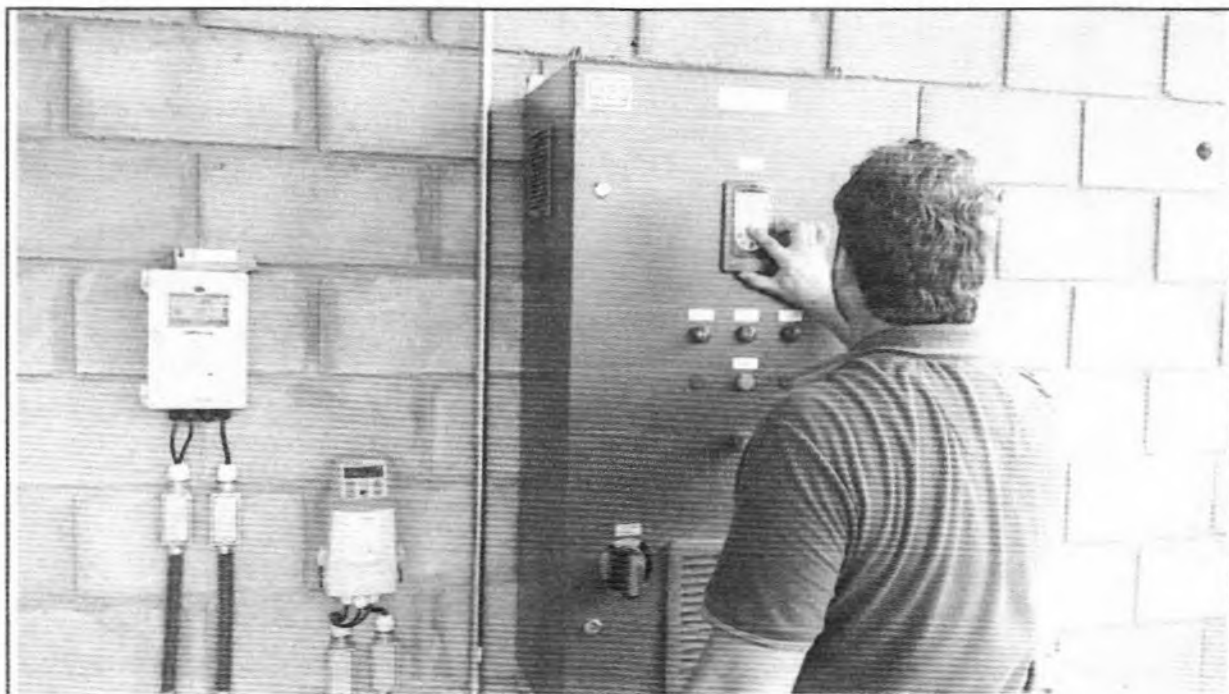

Descrição: Início dos testes no Decanter.

Foto: 09

Data: 04/02/15

Arquivo: 142536



Descrição: Saída do efluente do Decanter.

Foto: 10

Data: 04/02/15

Arquivo: 145004